Der wohlgegründete Glaube.
Am Feste der h. Dreyfaltigket,
Musikalisch vorgestellet von Joh: Heinrich Zang

1. Chor. Grand.

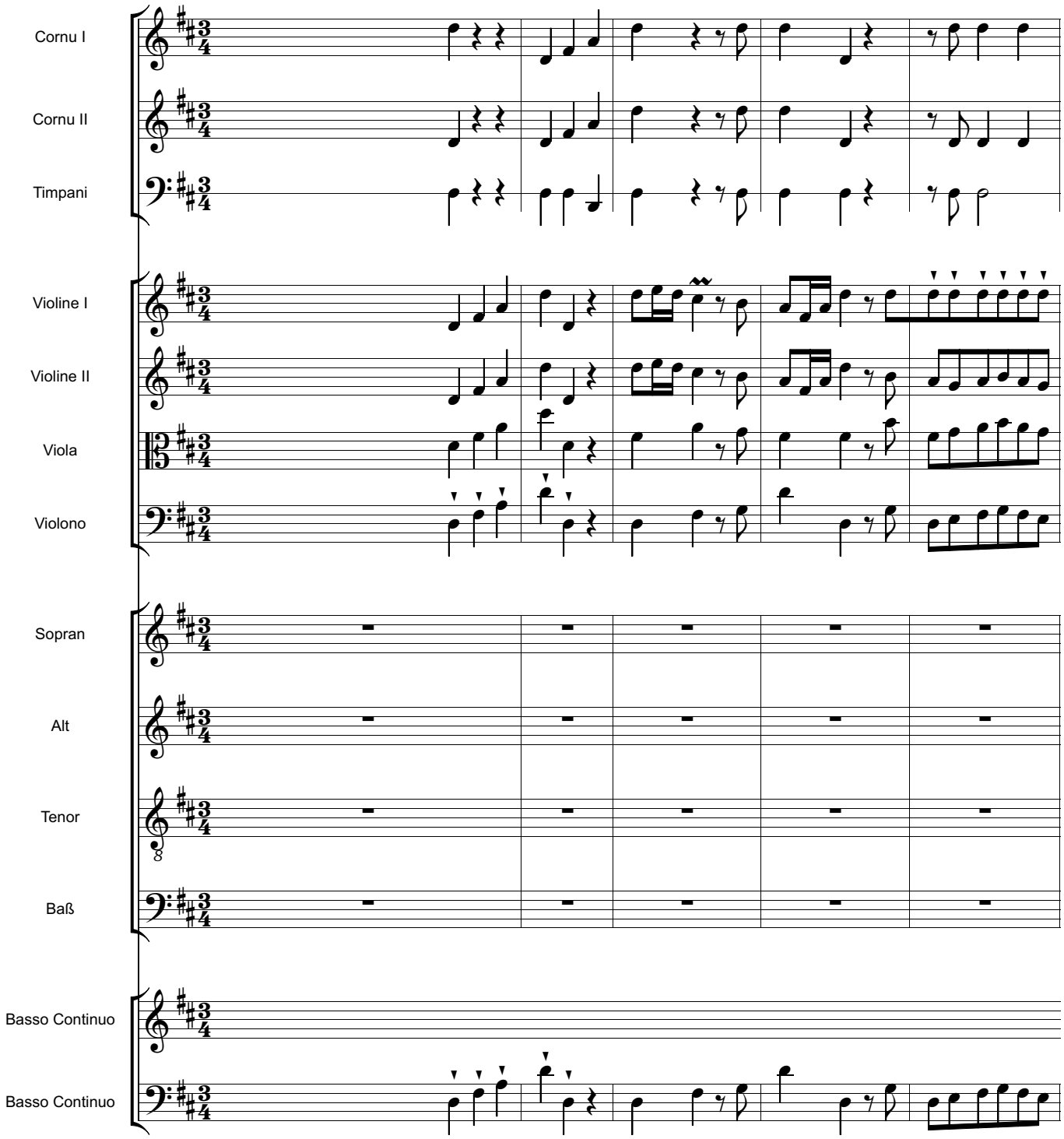

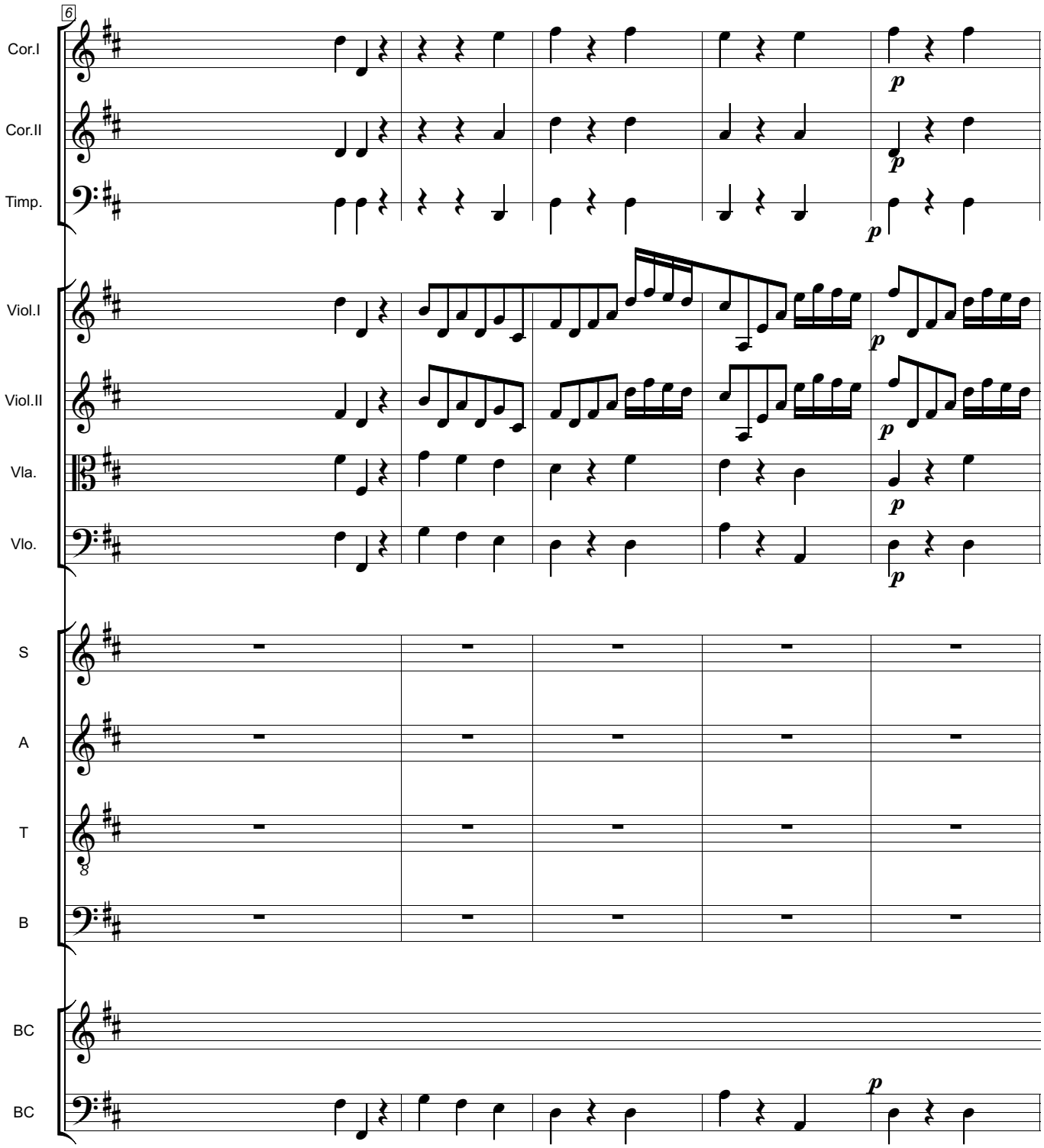
6
Cor.I
Cor.II
Timp.
Viol.I
Viol.II
Vla.
Vlo.
S
A
T
B
BC
BC
p

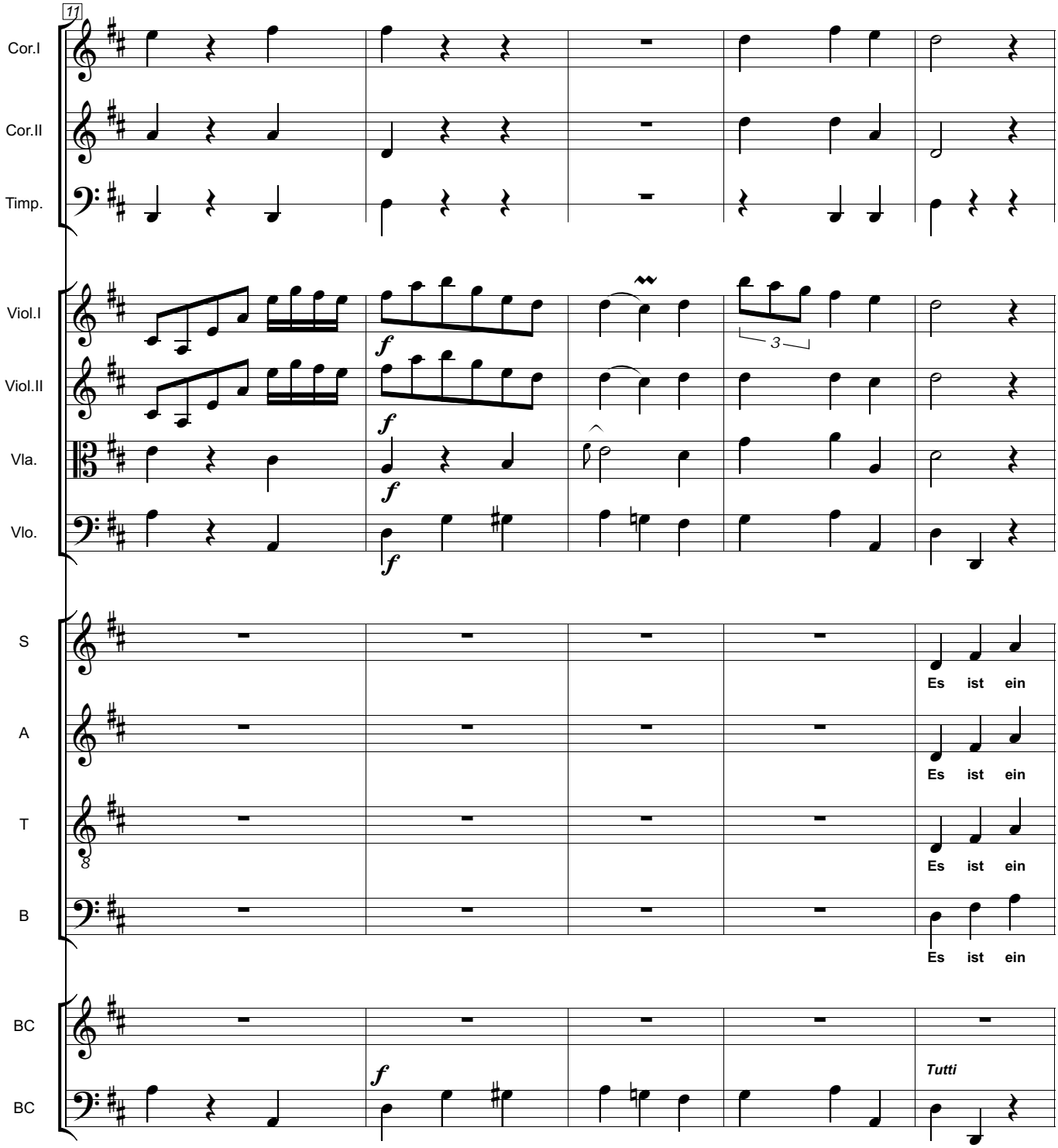
11
Cor.I
Cor.II
Timp.
Viol.I
Viol.II
Vla.
Vlo.
S
A
T
B
BC
BC
f
3
Es ist ein
Es ist ein
Es ist ein
Es ist ein
Tutti

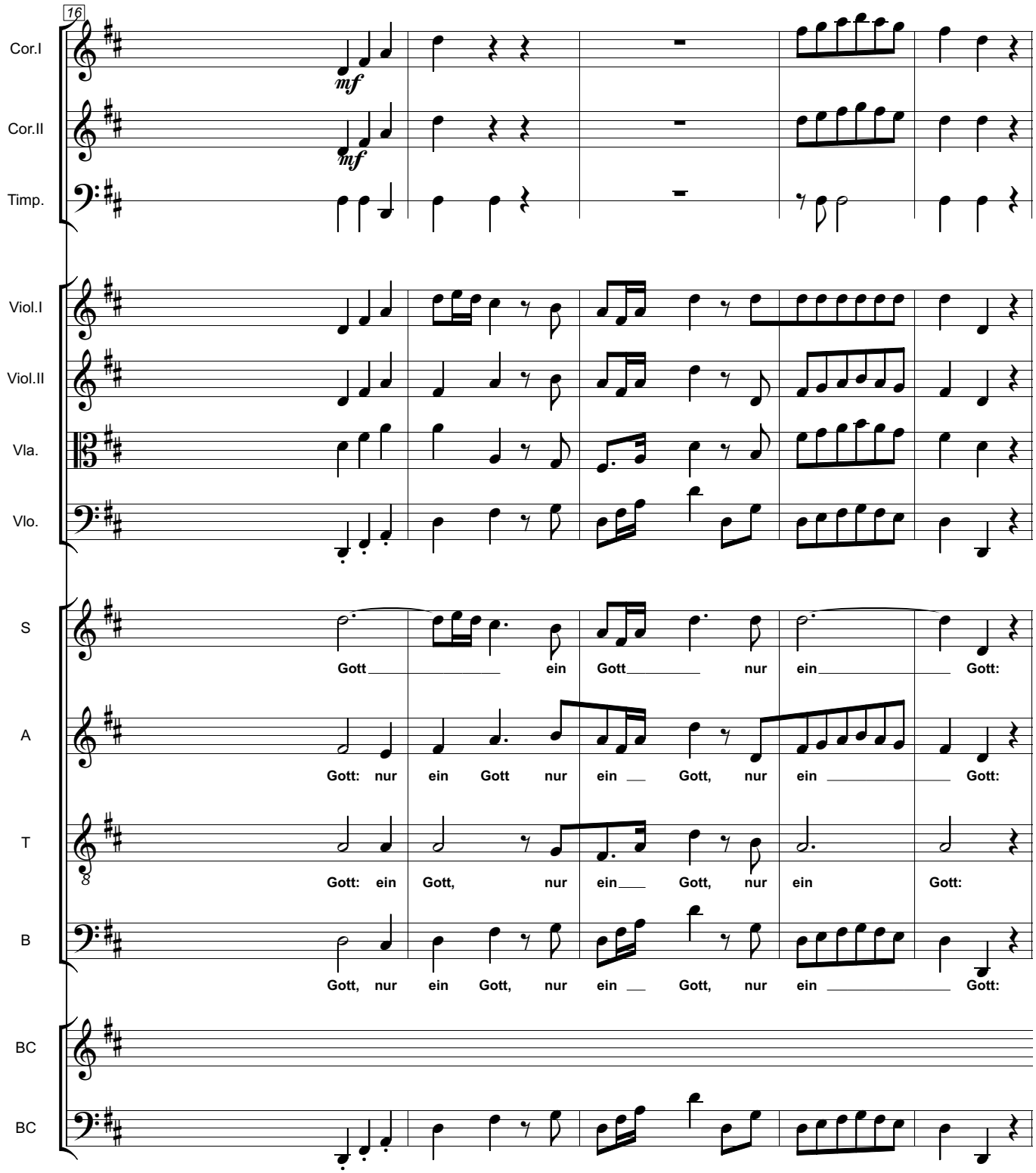
16
Cor.I
Cor.II
Timp.
Viol.I
Viol.II
Vla.
Vlo.
S
A
T
B
BC
BC
mf
mf
Gott ein Gott nur ein Gott:
Gott: nur ein Gott nur ein Gott, nur ein Gott:
Gott: ein Gott, nur ein Gott, nur ein Gott:
Gott, nur ein Gott, nur ein Gott, nur ein Gott:

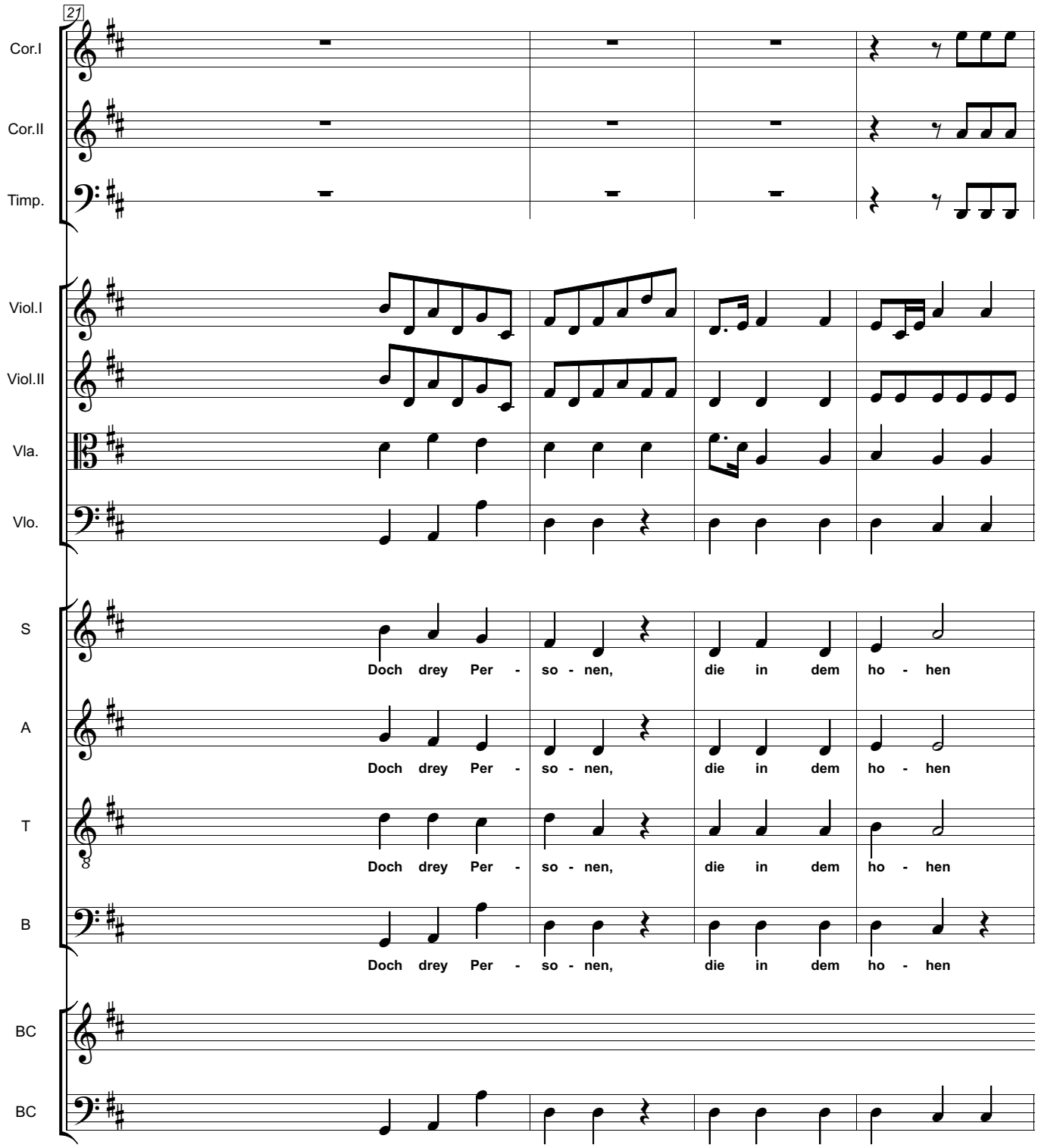
21
Cor.I
Cor.II
Timp.
Viol.I
Viol.II
Vla.
Vlo.
S
A
T
B
BC
BC
Doch drey Per - so - nen, die in dem ho - hen
Doch drey Per - so - nen, die in dem ho - hen
Doch drey Per - so - nen, die in dem ho - hen
Doch drey Per - so - nen, die in dem ho - hen

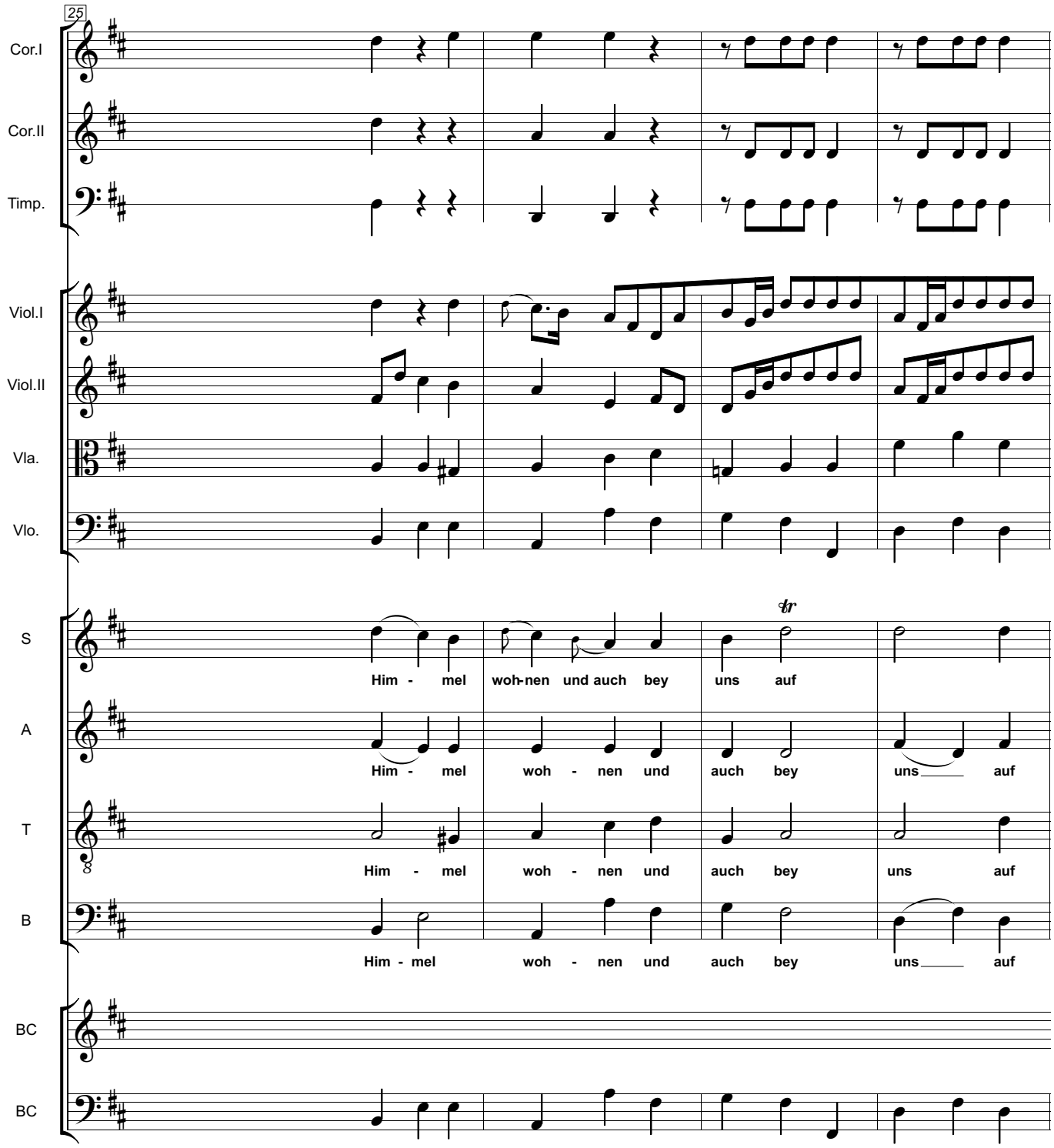
25
Cor.I
Cor.II
Timp.
Viol.I
Viol.II
Vla.
Vlo.
S
A
T
B
BC
BC
tr
Him - mel woh-nen und auch bey uns auf
Him - mel woh - nen und auch bey uns auf
Him - mel woh - nen und auch bey uns auf
Him - mel woh - nen und auch bey uns auf

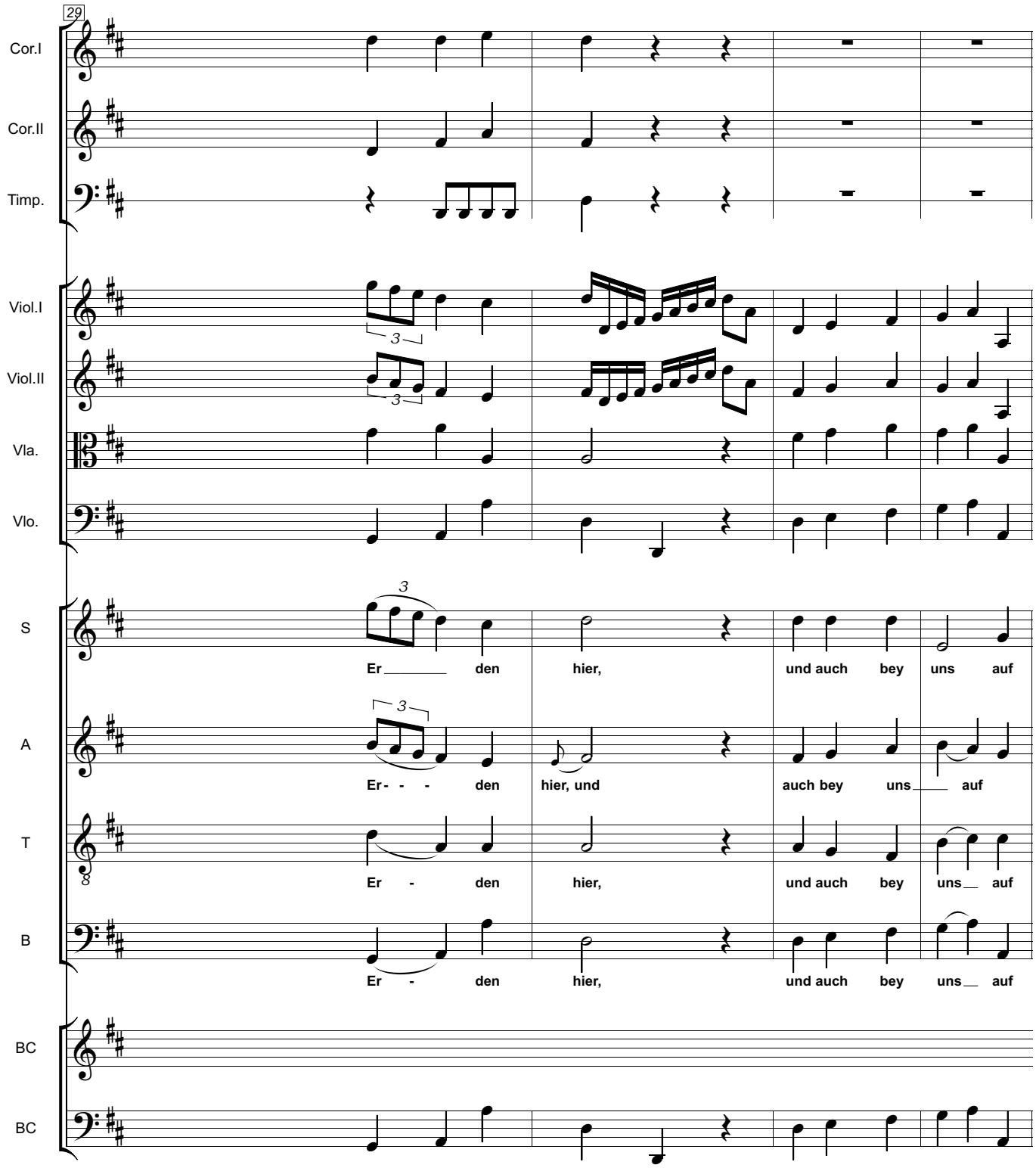
29
Cor.I
Cor.II
Timp.
Viol.I
Viol.II
Vla.
Vlo.
S
A
T
B
BC
BC
Er den hier, und auch bey uns auf
Er - - - den hier, und auch bey uns auf
Er - den hier, und auch bey uns auf
Er - den hier, und auch bey uns auf

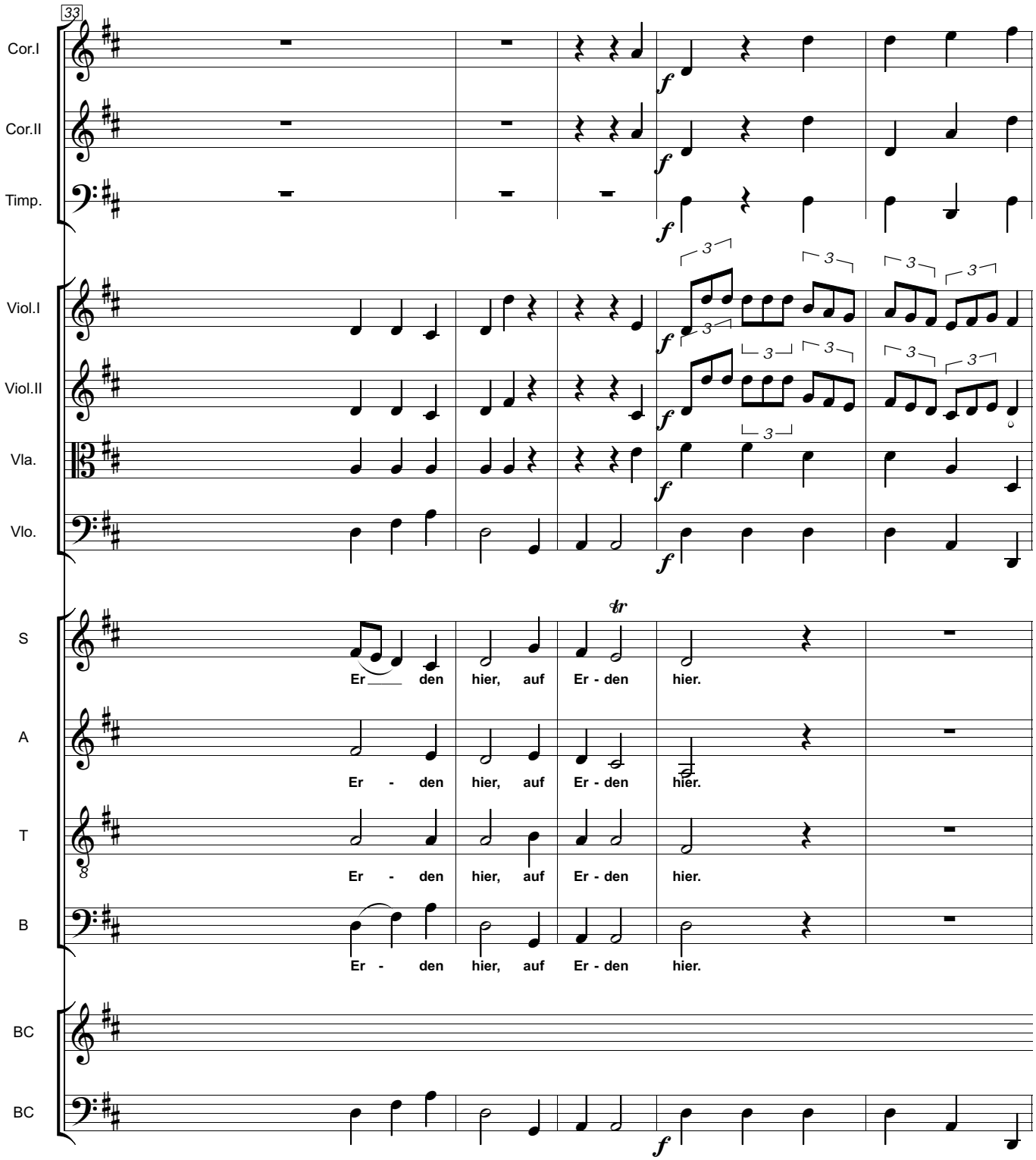
33
Cor.I
Cor.II
Timp.
Viol.I
Viol.II
Vla.
Vlo.
S
A
T
B
BC
BC
f
tr
Er den hier, auf Er - den hier.
Er - den hier, auf Er - den hier.
Er - den hier, auf Er - den hier.
Er - den hier, auf Er - den hier.

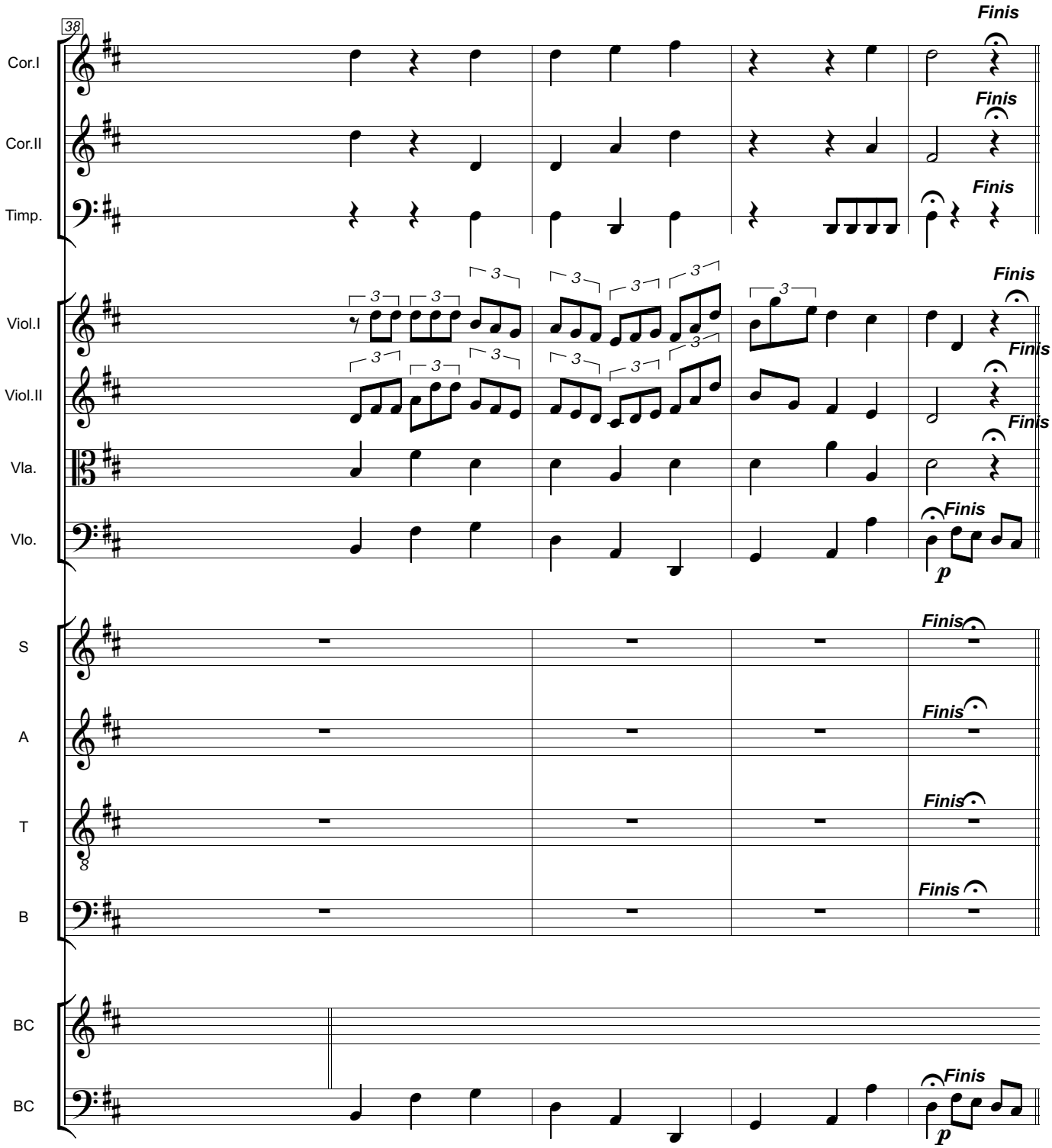
38
Cor.I
Cor.II
Timp.
Viol.I
Viol.II
Vla.
Vlo.
S
A
T
B
BC
BC
Finis
p

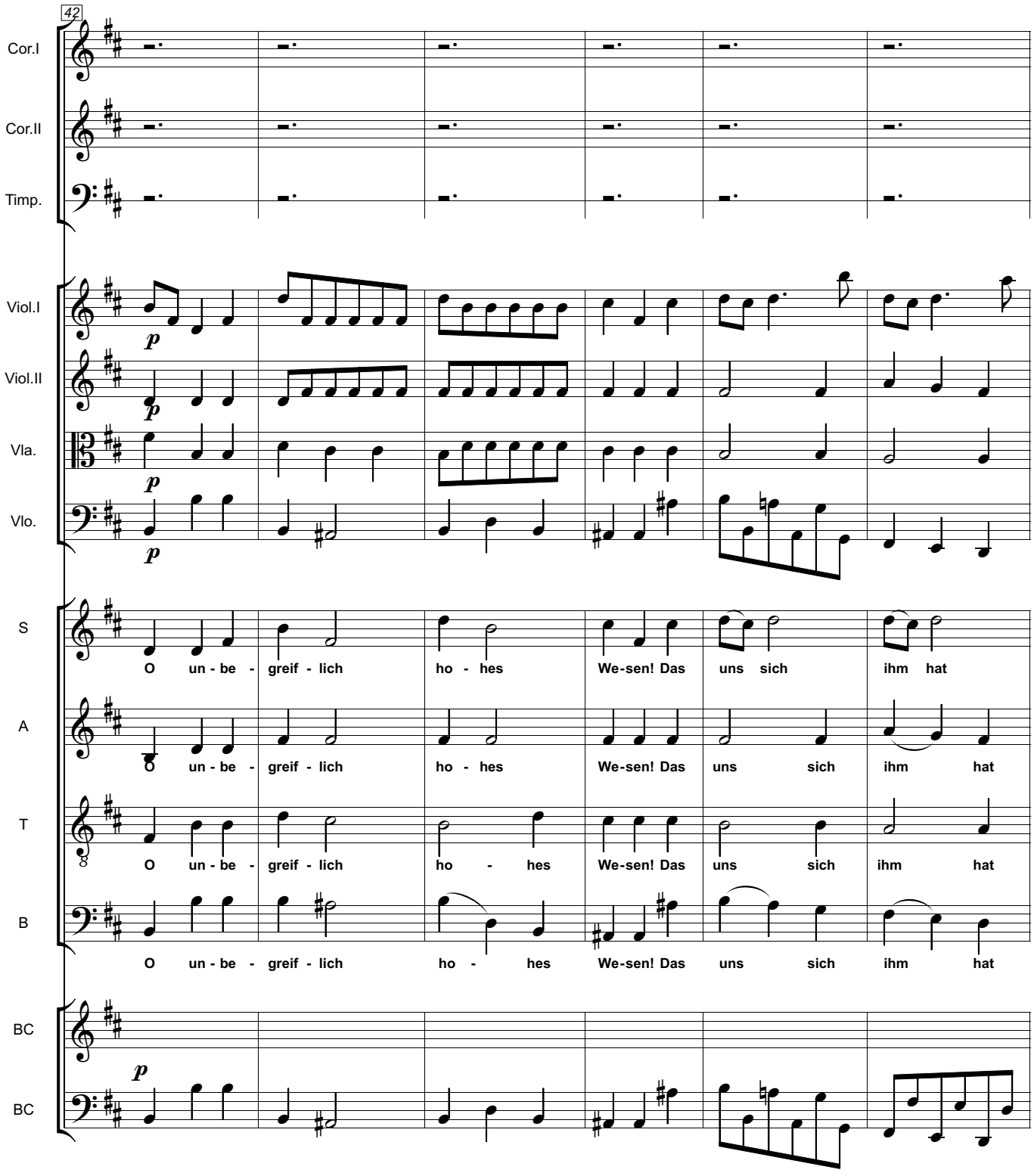
42
Cor.I
Cor.II
Timp.
Viol.I
Viol.II
Vla.
Vlo.
S
A
T
B
BC
BC
p
O un - be - greif - lich ho - hes We-sen! Das uns sich ihm hat
O un - be - greif - lich ho - hes We-sen! Das uns sich ihm hat
O un - be - greif - lich ho - hes We-sen! Das uns sich ihm hat
O un - be - greif - lich ho - hes We-sen! Das uns sich ihm hat

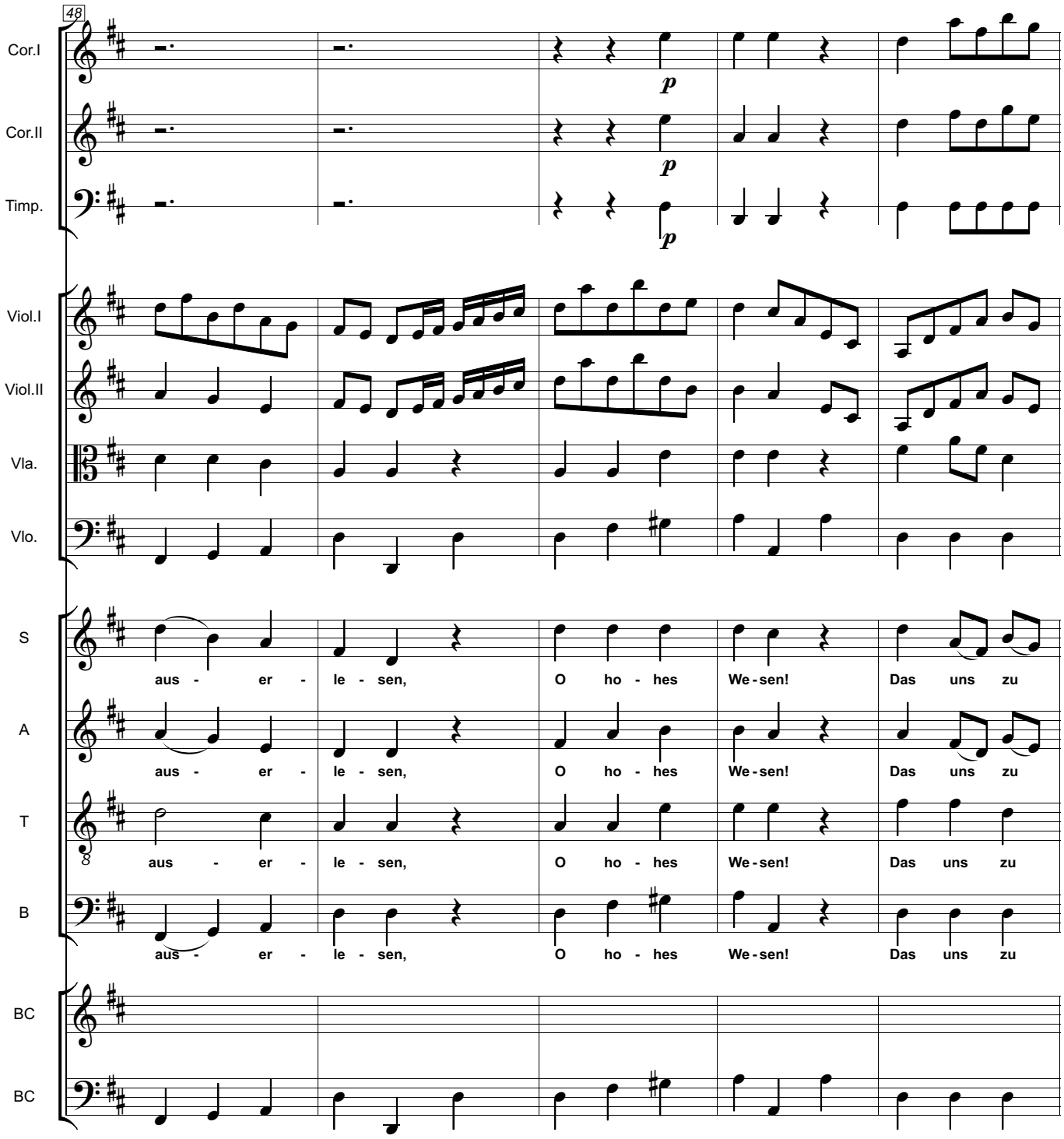
48
Cor.I
Cor.II
Timp.
Viol.I
Viol.II
Vla.
Vlo.
S
A
T
B
BC
BC
p
aus - er - le - sen, O ho - hes We - sen! Das uns zu

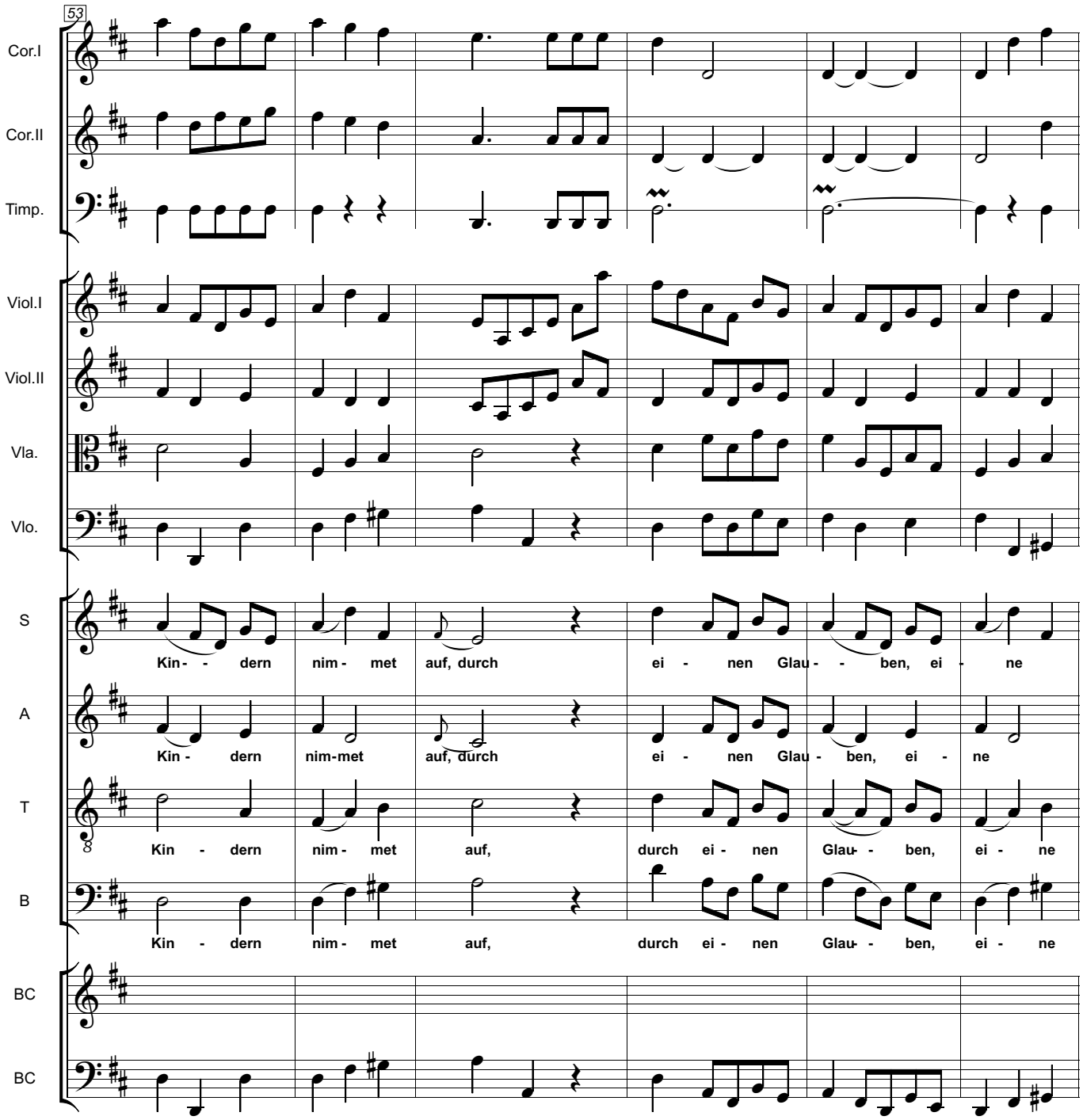
53
Cor.I
Cor.II
Timp.
Viol.I
Viol.II
Vla.
Vlo.
S
A
T
B
BC
BC
Kin - - dern nim - met auf, durch ei - nen Glau - - ben, ei - ne
Kin - dern nim-met auf, durch ei - nen Glau - ben, ei - ne
Kin - dern nim - met auf, durch ei - nen Glau - - ben, ei - ne
Kin - dern nim - met auf, durch ei - nen Glau - - ben, ei - ne

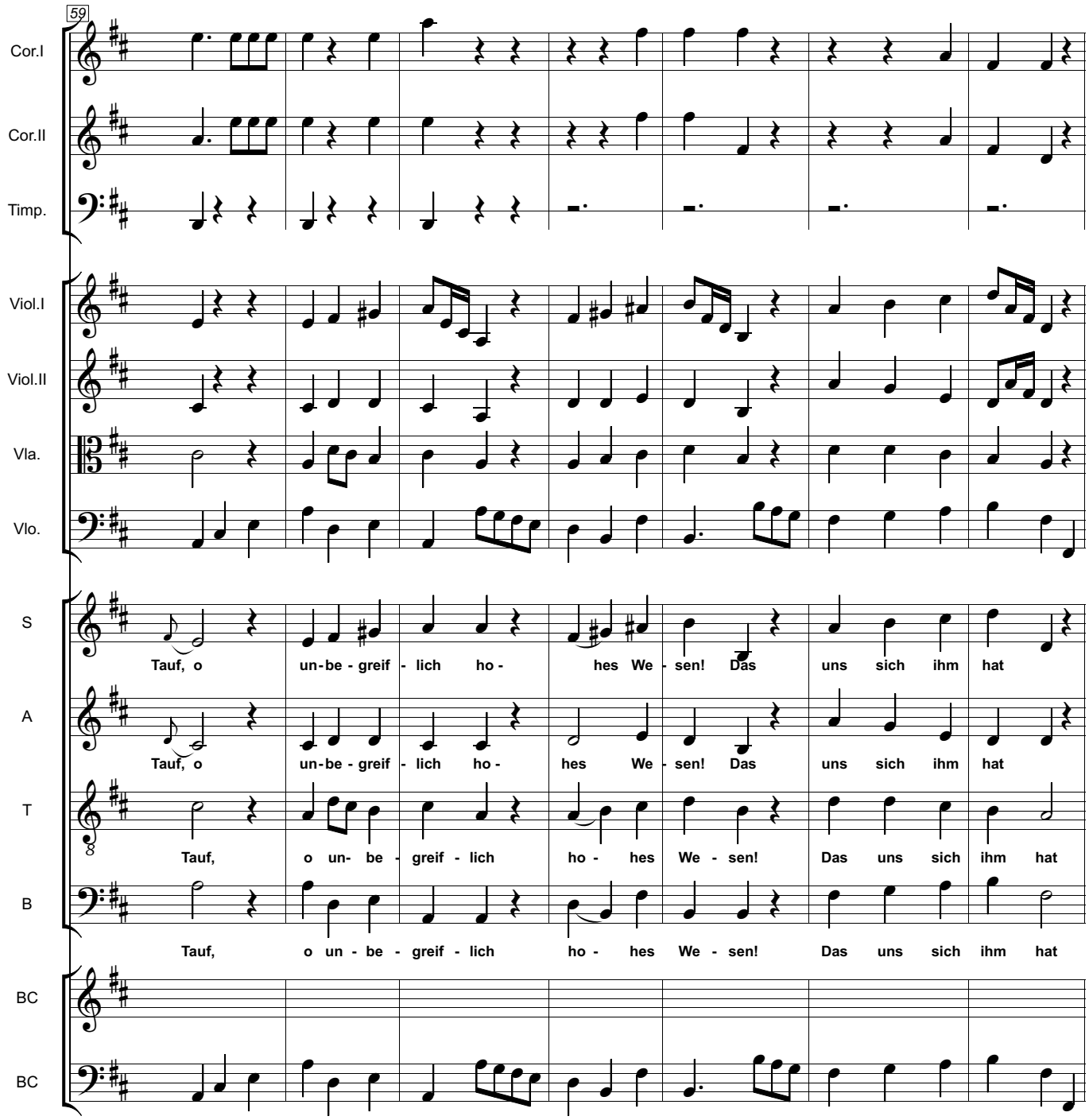
59
Cor.I
Cor.II
Timp.
Viol.I
Viol.II
Vla.
Vlo.
S
A
T
B
BC
BC
Tauf, o un-be-greif-lich ho- hes We-sen! Das uns sich ihm hat
Tauf, o un-be-greif-lich ho- hes We-sen! Das uns sich ihm hat
Tauf, o un-be-greif-lich ho- hes We-sen! Das uns sich ihm hat
Tauf, o un-be-greif-lich ho- hes We-sen! Das uns sich ihm hat

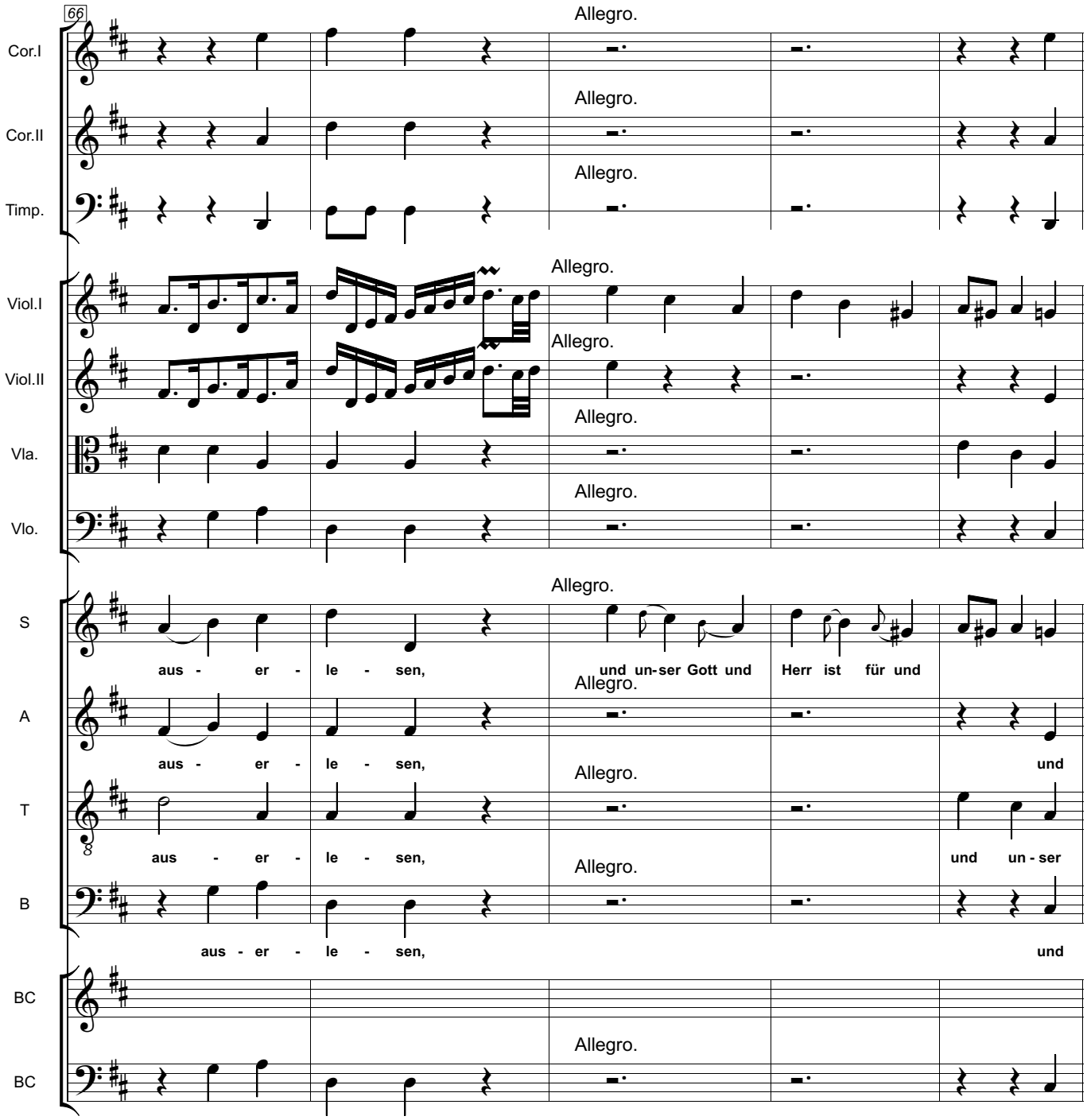
66
Allegro.
Cor.I
Cor.II
Timp.
Viol.I
Viol.II
Vla.
Vlo.
S
A
T
B
BC
BC
aus - er - le - sen,
und un-ser Gott und Herr ist für und
aus - er - le - sen,
und
aus - er - le - sen,
und un - ser
aus - er - le - sen,
und

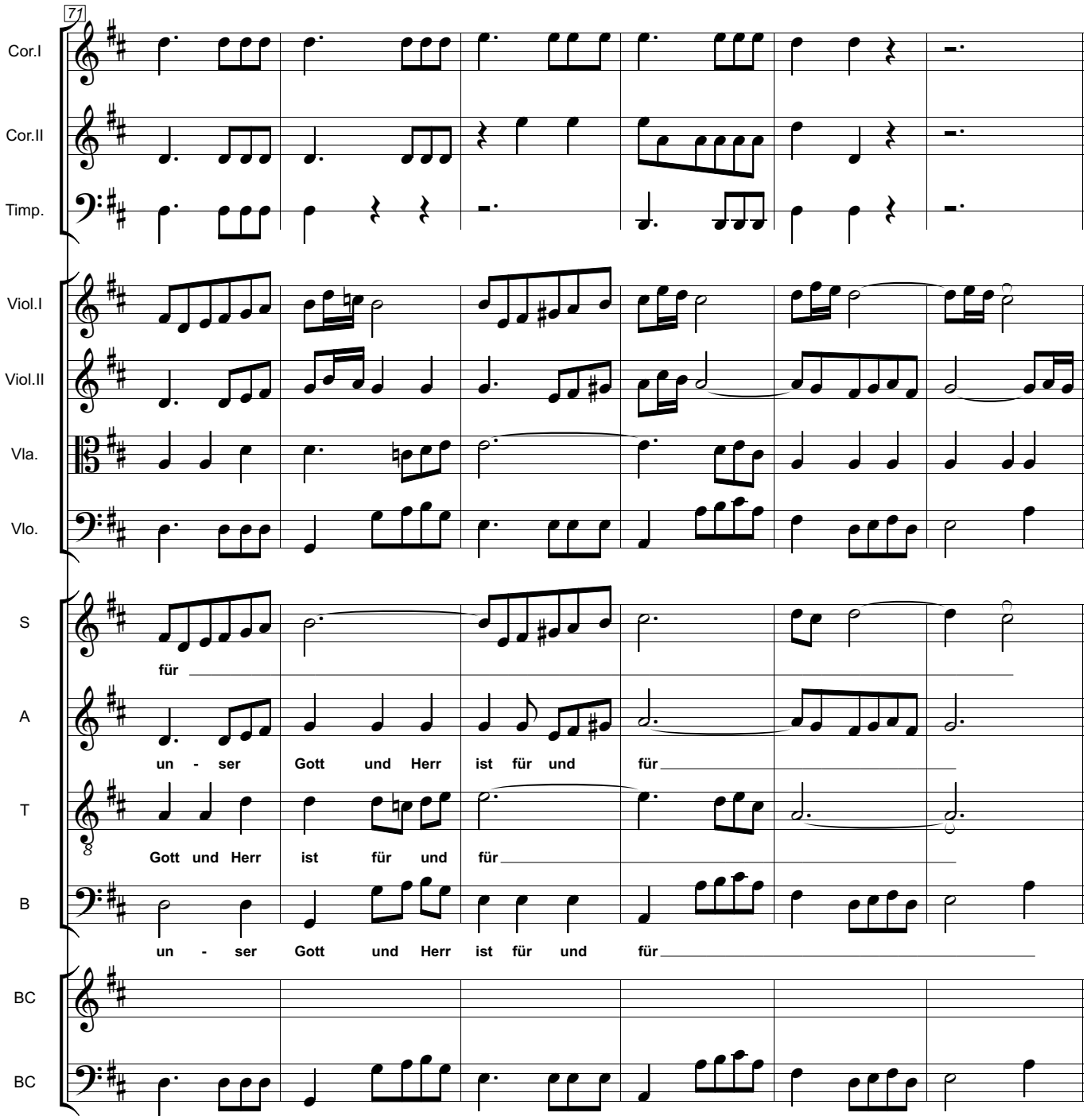
71
Cor.I
Cor.II
Timp.
Viol.I
Viol.II
Vla.
Vlo.
S
für
A
un - ser Gott und Herr ist für und für
T
Gott und Herr ist für und für
B
un - ser Gott und Herr ist für und für
BC
BC

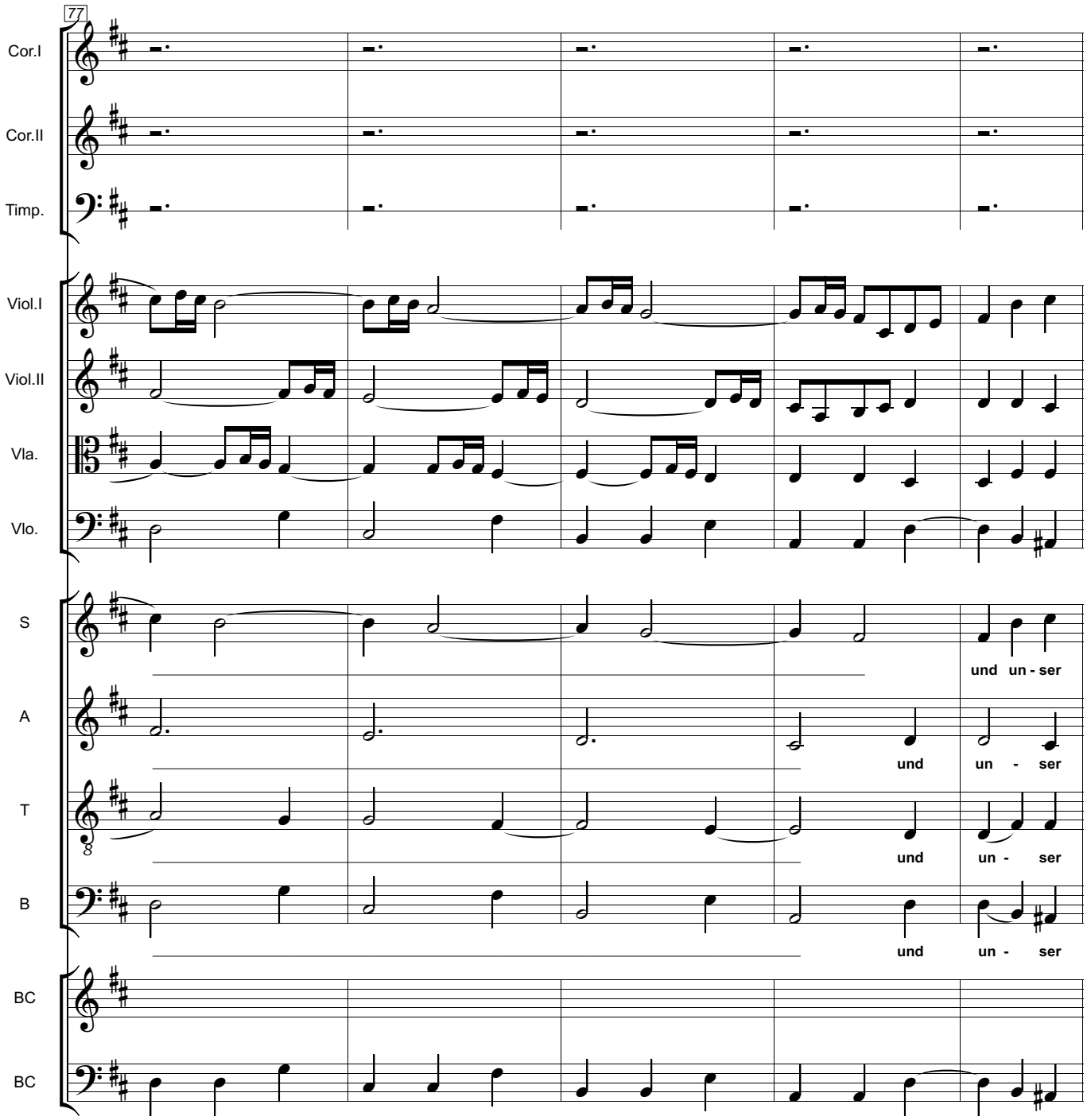
77
Cor.I
Cor.II
Timp.
Viol.I
Viol.II
Vla.
Vlo.
S
A
T
B
BC
BC
und un - ser
und un - ser
und un - ser
und un - ser

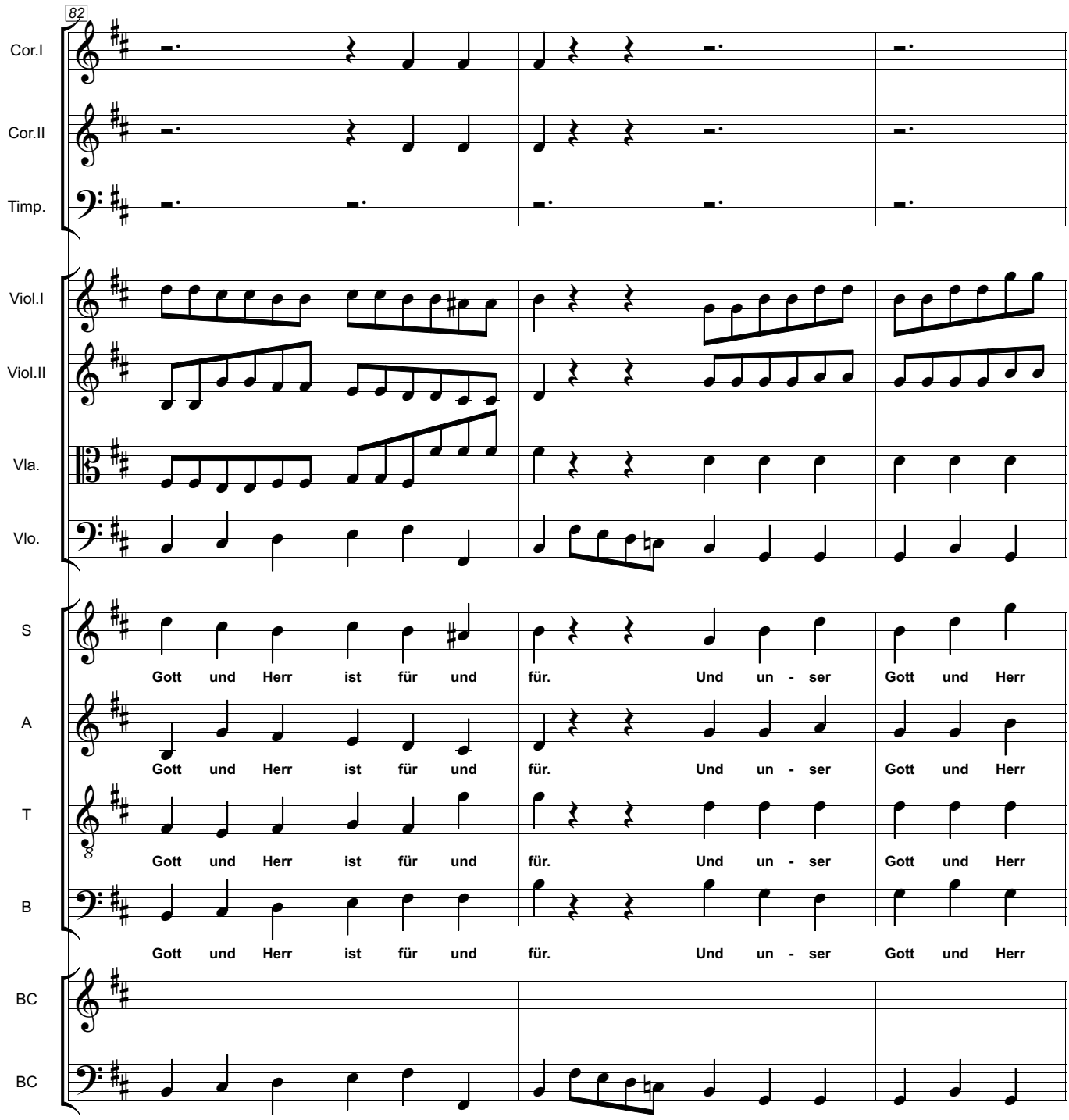
82
Cor.I
Cor.II
Timp.
Viol.I
Viol.II
Vla.
Vlo.
S
A
T
B
BC
BC
Gott und Herr ist für und für. Und un - ser Gott und Herr
Gott und Herr ist für und für. Und un - ser Gott und Herr
Gott und Herr ist für und für. Und un - ser Gott und Herr
Gott und Herr ist für und für. Und un - ser Gott und Herr

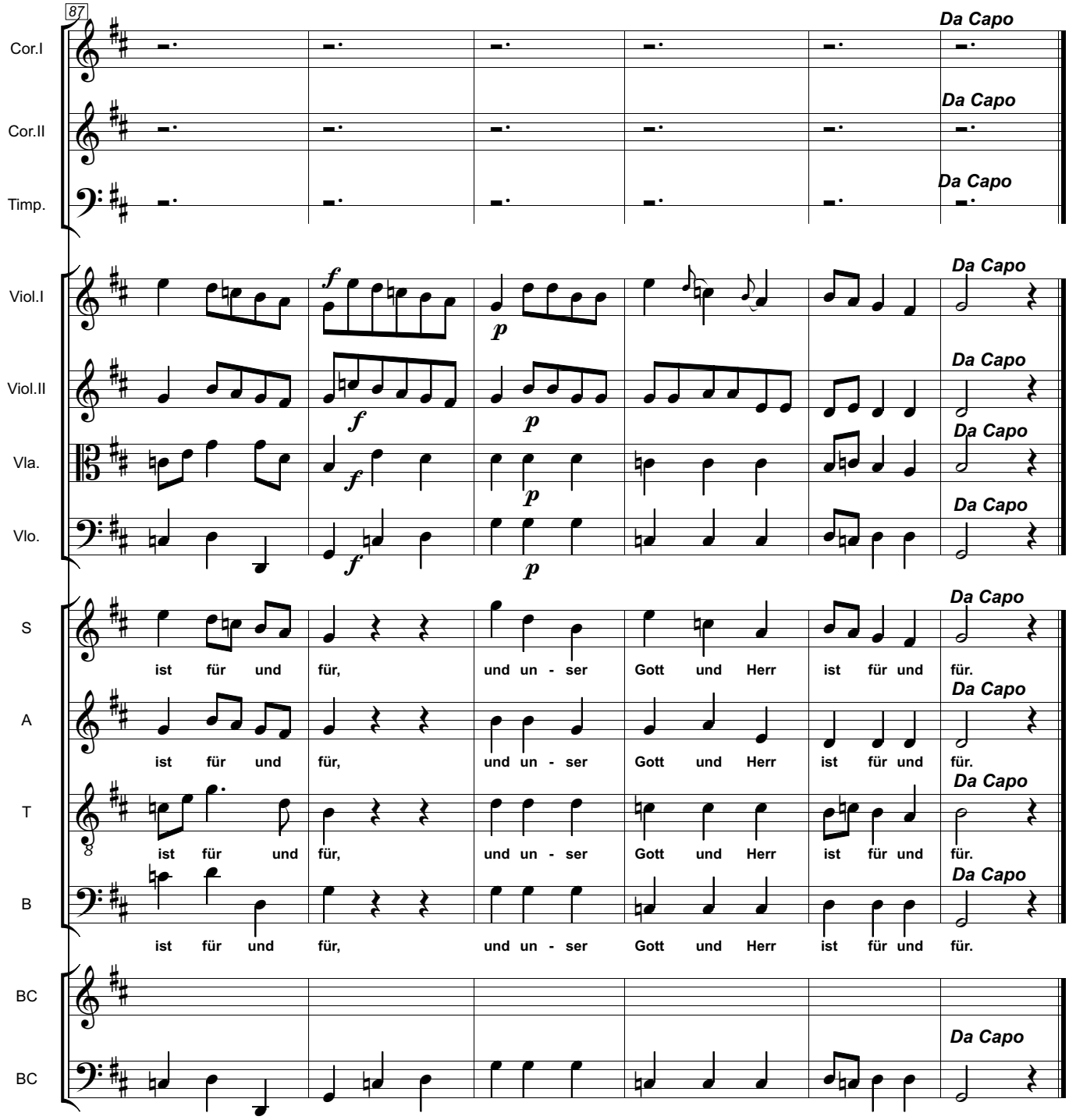
87
Cor.I
Cor.II
Timp.
Viol.I
Viol.II
Vla.
Vlo.
S
A
T
B
BC
BC
Da Capo
ist für und für, und un - ser Gott und Herr ist für und für.

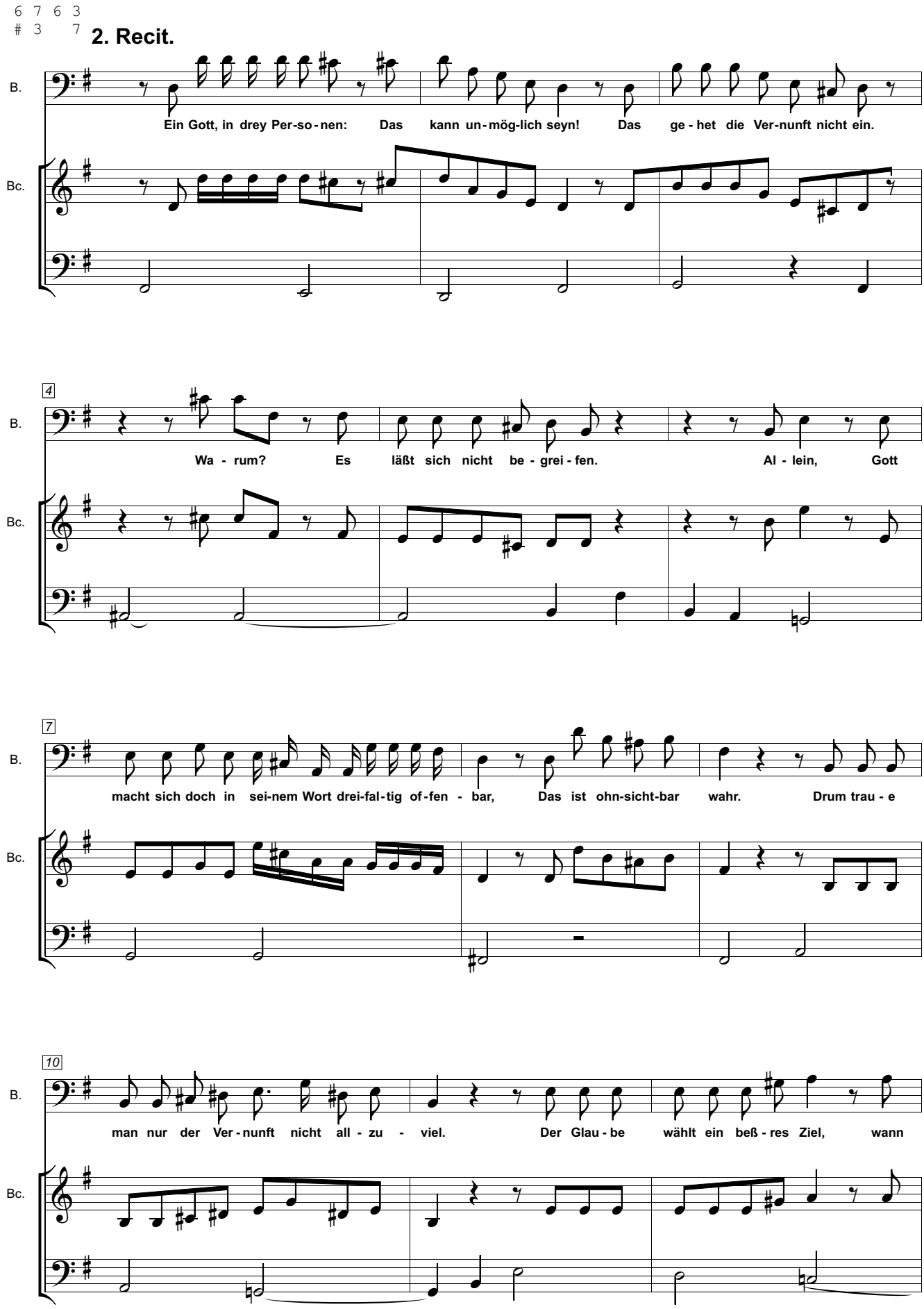
6 7 6 3
3 7
2. Recit.
B.
Bc.
Ein Gott, in drey Per-so-nen: Das kann un-mög-lich seyn! Das ge-het die Ver-nunft nicht ein.
4
Wa-rum? Es läßt sich nicht be-grei-fen. Al-lein, Gott
7
macht sich doch in sei-nem Wort drei-fal-tig of-fen-bar, Das ist ohn-sicht-bar wahr. Drum trau-e
10
man nur der Ver-nunft nicht all-zu-viel. Der Glau-be wählt ein beß-res Ziel, wann

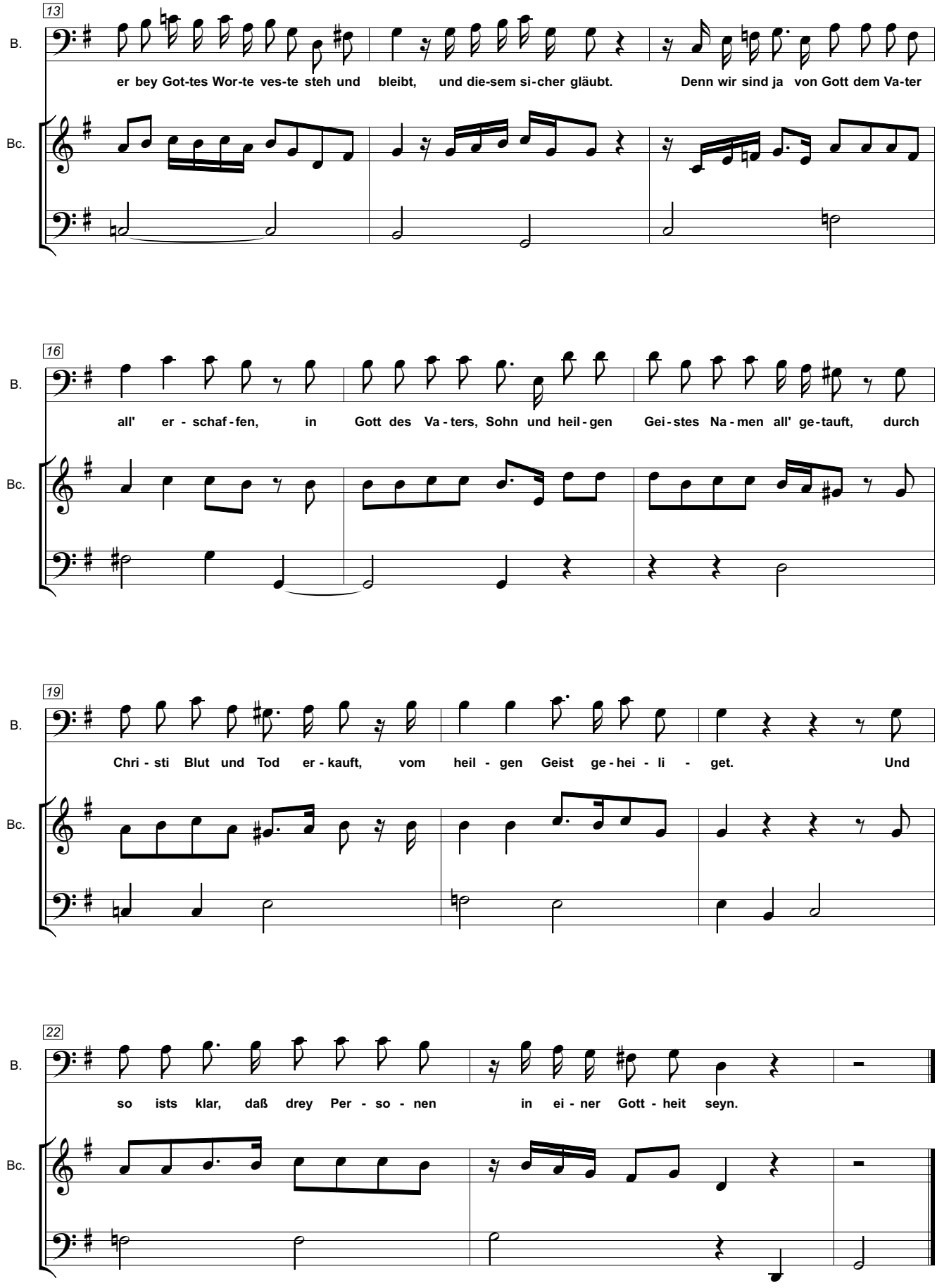
13
B.
Bc.
er bey Got-tes Wor-te ves-te steh und bleibt, und die-sem si-cher gläubt. Denn wir sind ja von Gott dem Va-ter
16
B.
Bc.
all' er - schaf - fen, in Gott des Va - ters, Sohn und heil - gen Gei - stes Na - men all' ge - tauft, durch
19
B.
Bc.
Chri - sti Blut und Tod er - kauft, vom heil - gen Geist ge - hei - li - get. Und
22
B.
Bc.
so ists klar, daß drey Per - so - nen in ei - ner Gott - heit seyn.

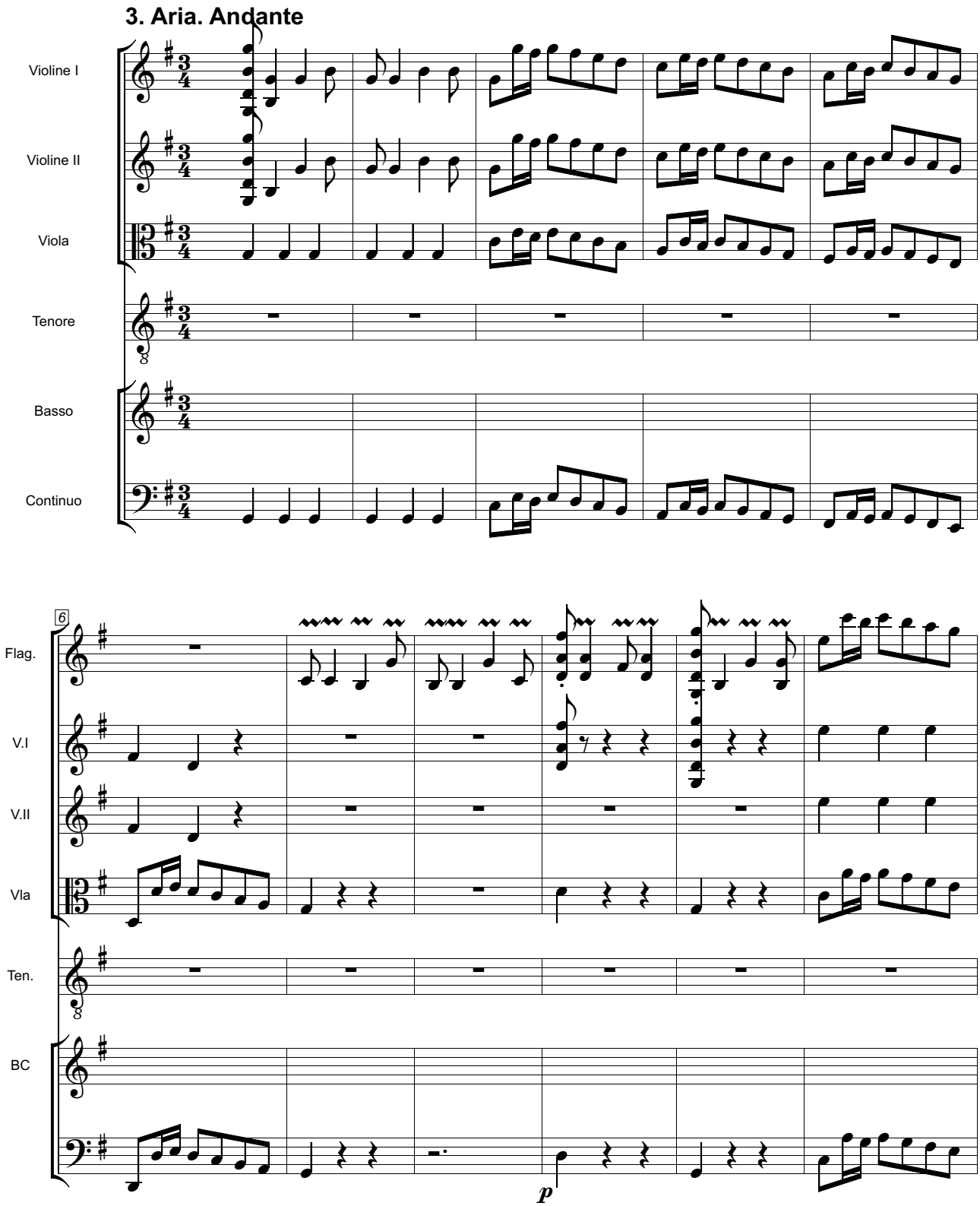
3. Aria. Andante
Violine I
Violine II
Viola
Tenore
Basso
Continuo
6
Flag.
V.I
V.II
Vla
Ten.
BC
p

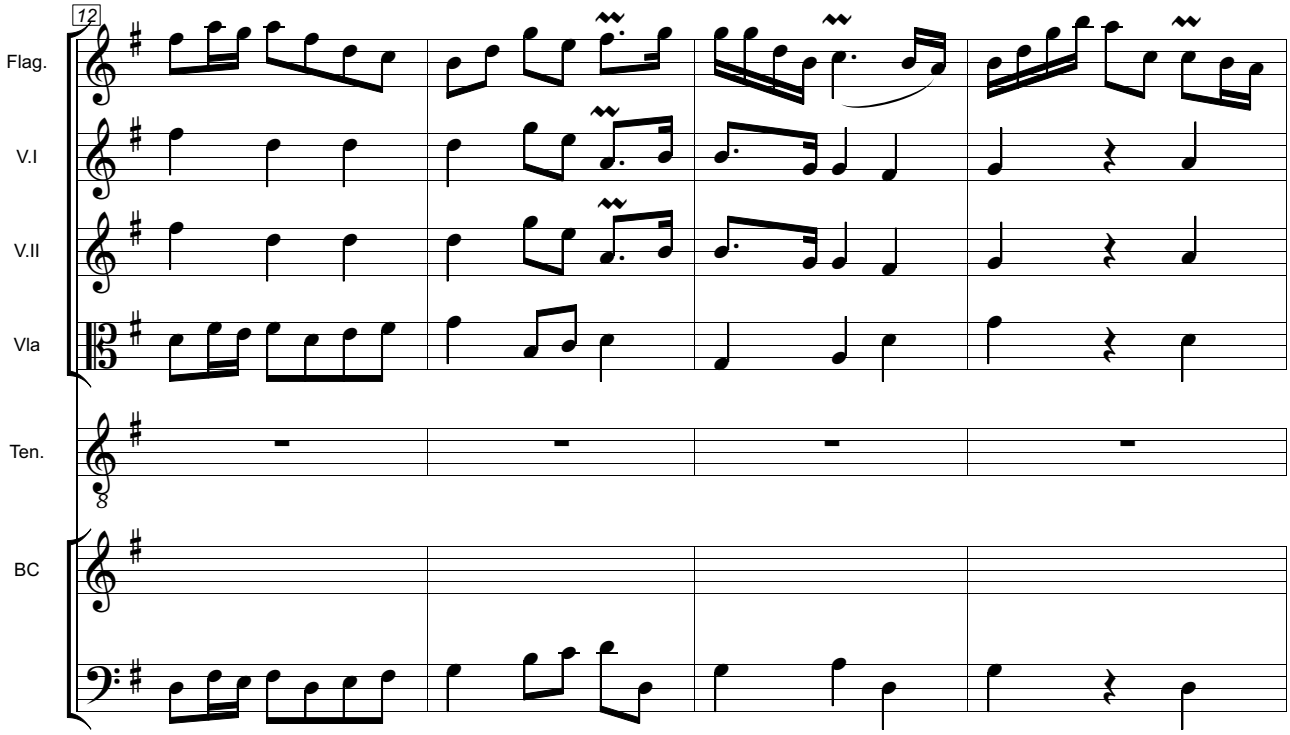
12
Flag.
V.I
V.II
Vla
Ten.
BC

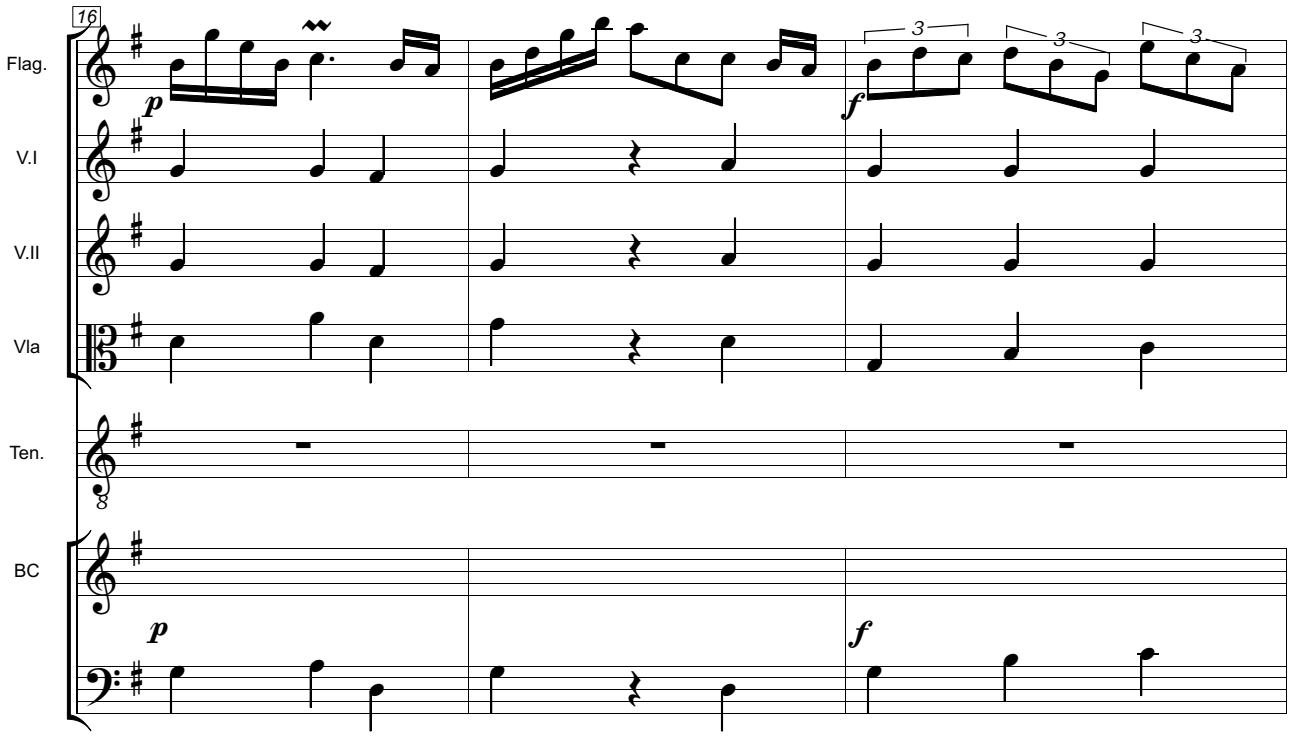
16
Flag.
V.I
V.II
Vla
Ten.
BC
p
f
3
3
3
p
f

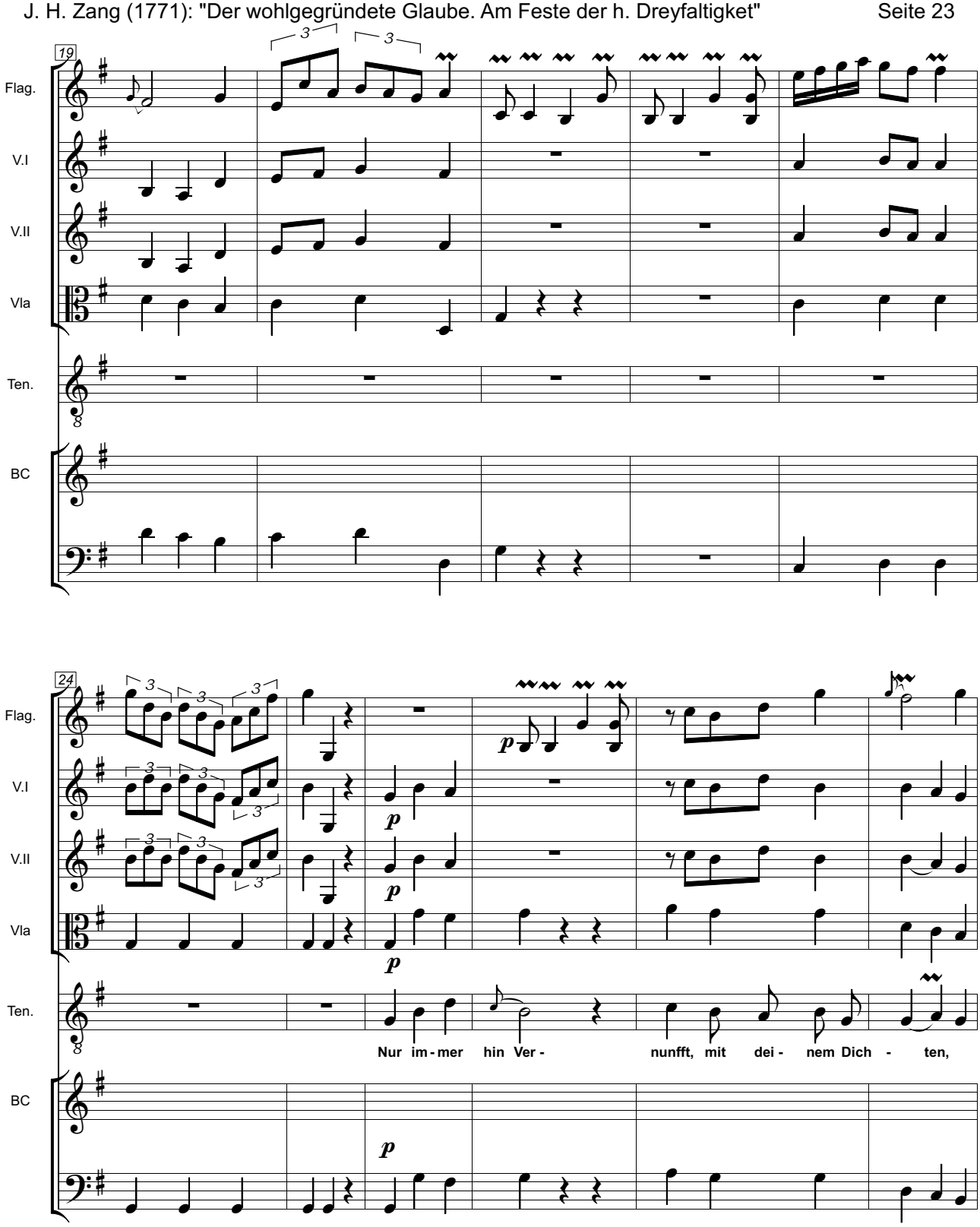
19
Flag.
V.I
V.II
Vla
Ten.
BC
24
Flag.
V.I
V.II
Vla
Ten.
BC
Nur im - mer hin Ver - nunfft, mit dei - nem Dich - ten,

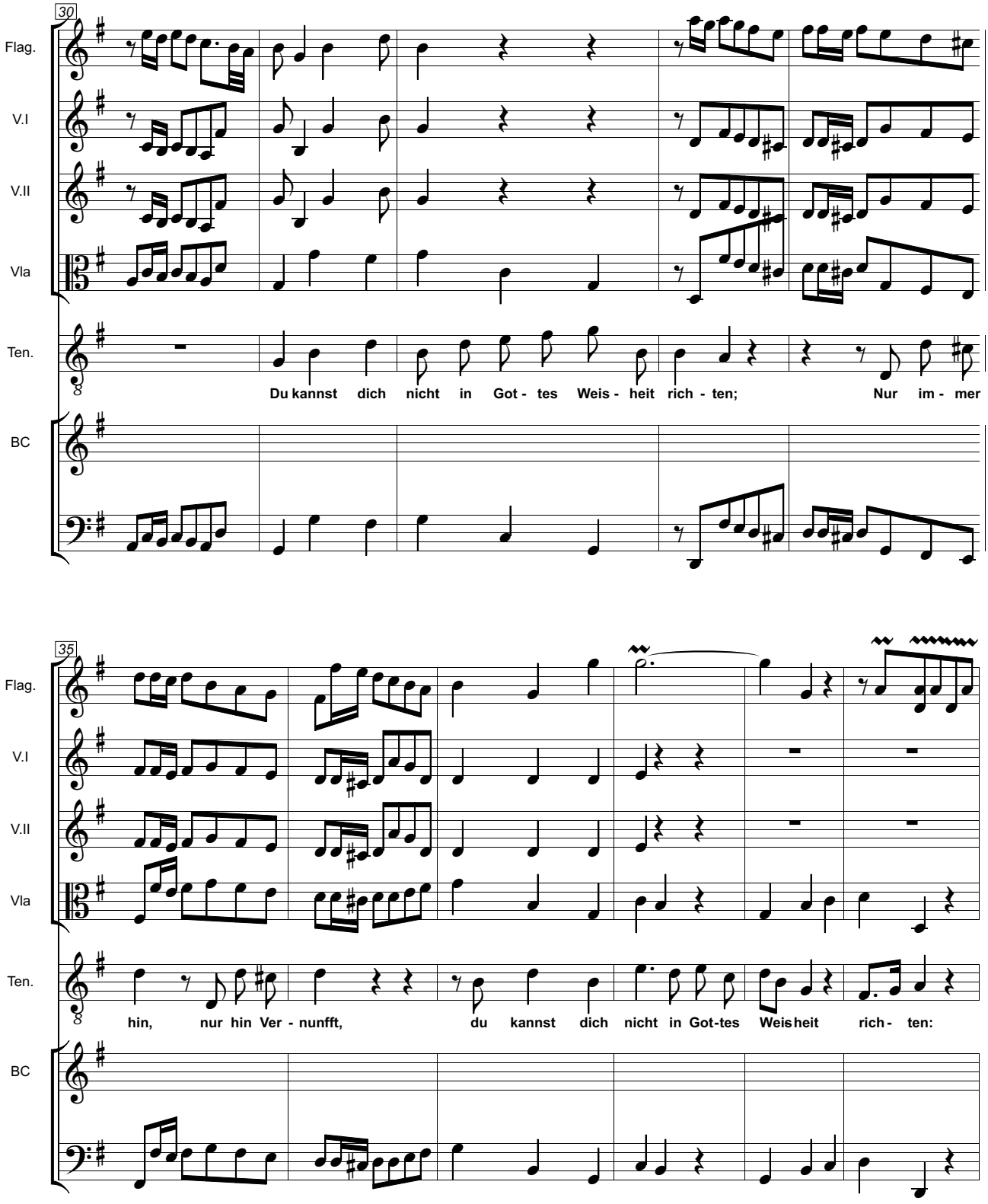
30
Flag.
V.I
V.II
Vla
Ten.
BC
Du kannst dich nicht in Got - tes Weis - heit rich - ten; Nur im - mer
35
Flag.
V.I
V.II
Vla
Ten.
BC
hin, nur hin Ver - nunfft, du kannst dich nicht in Got-tes Weisheit rich - ten:

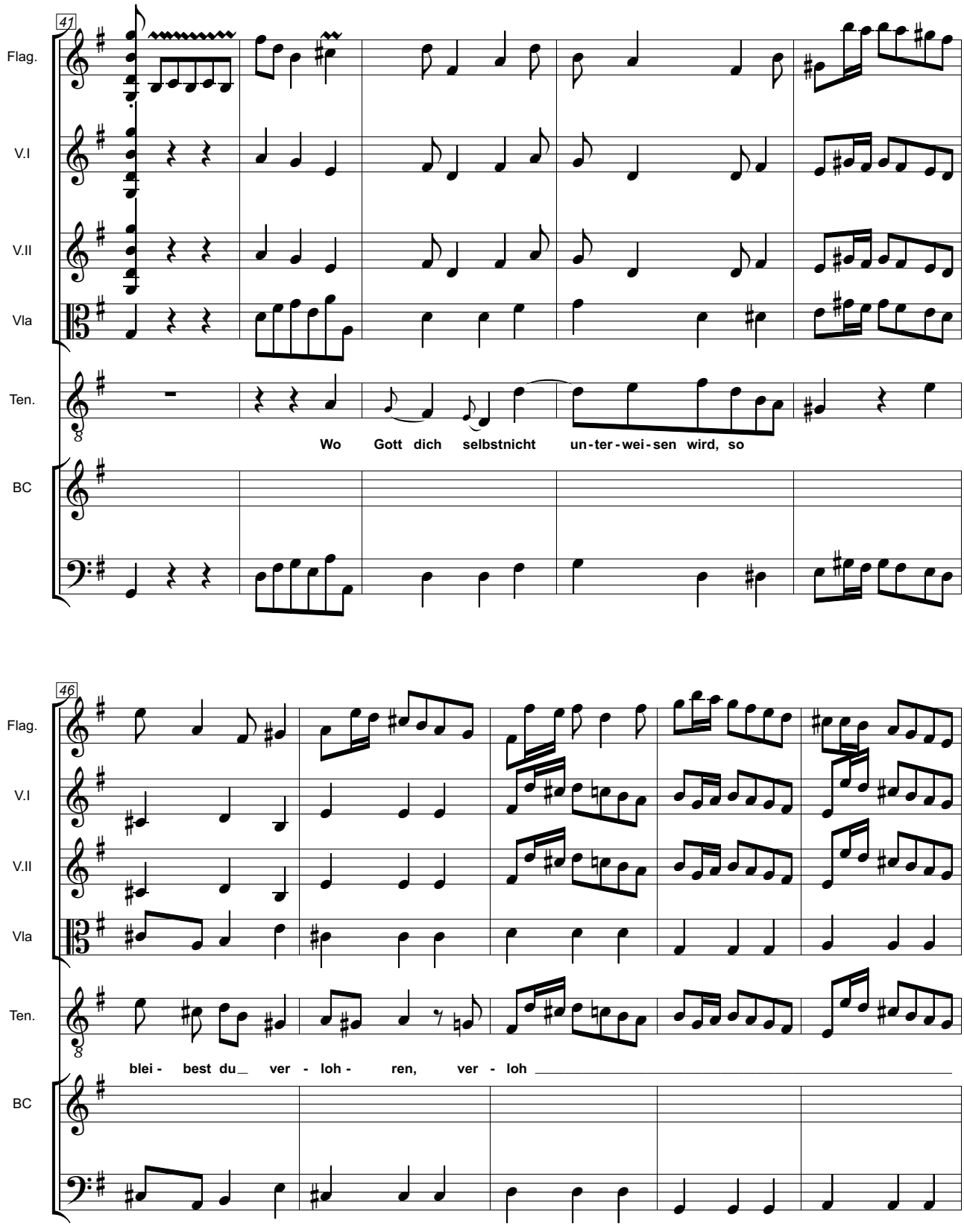
41
Flag.
V.I
V.II
Vla
Ten.
BC
Wo Gott dich selbstnicht un-ter-wei-sen wird, so
46
Flag.
V.I
V.II
Vla
Ten.
BC
blei- best du_ ver - loh - ren, ver - loh

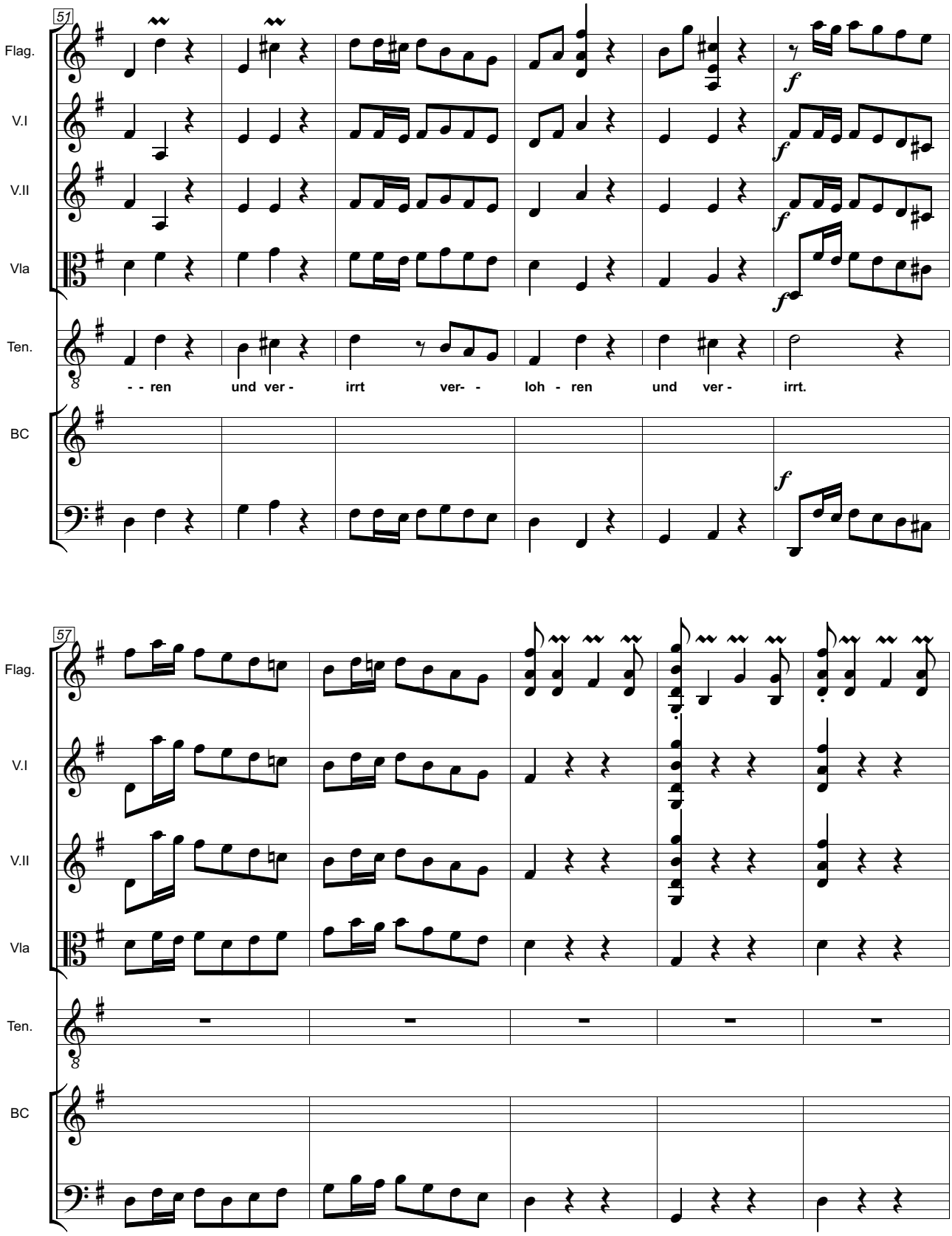
51
Flag.
V.I
V.II
Vla
Ten.
BC
f
- - ren und ver - irrt ver- - loh - ren und ver - irrt.
57
Flag.
V.I
V.II
Vla
Ten.
BC

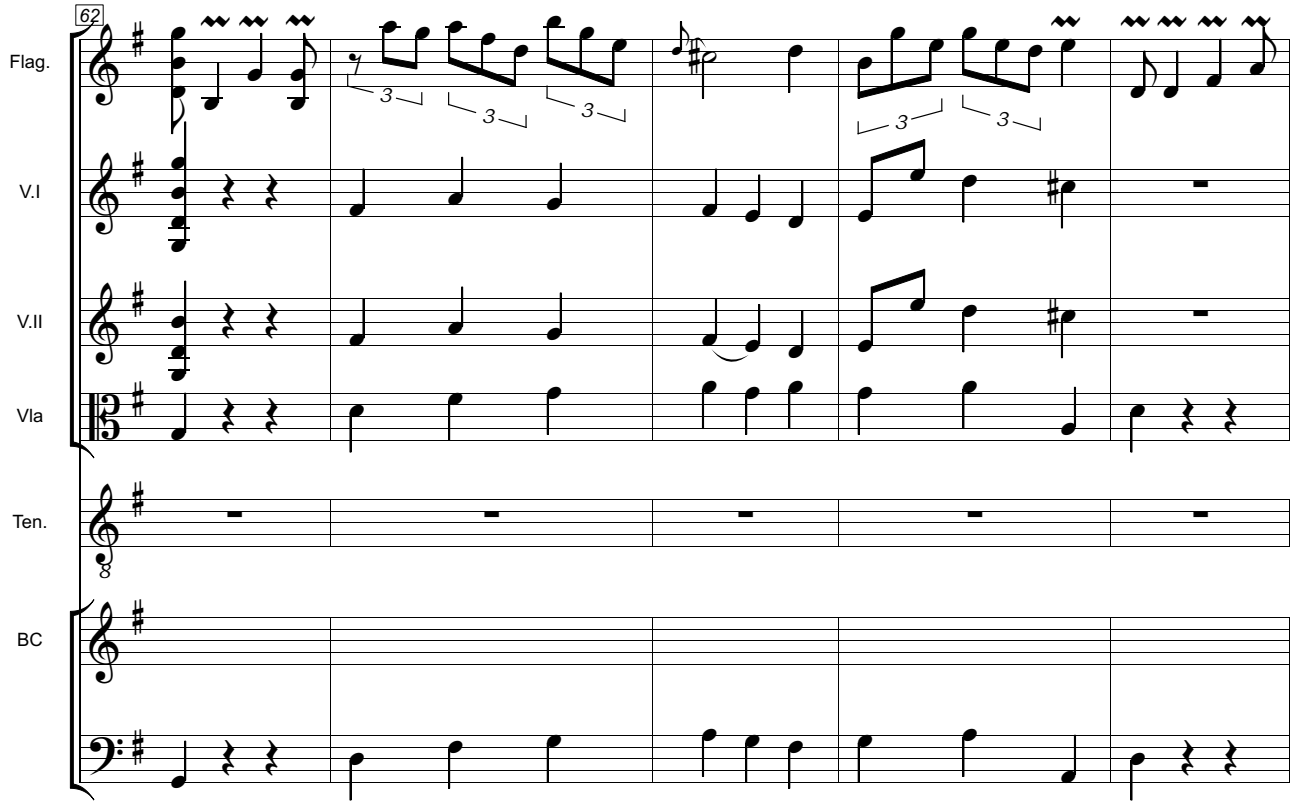
62
Flag.
V.I
V.II
Vla
Ten.
BC

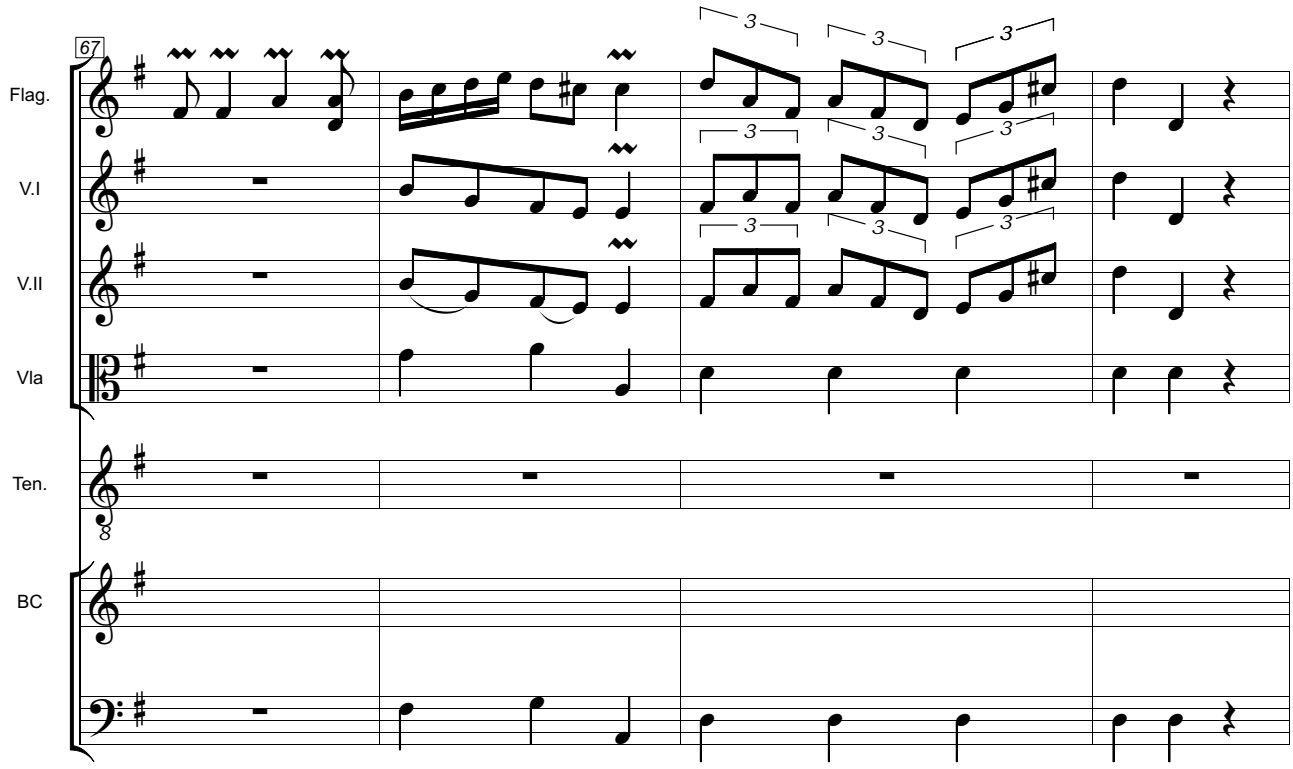
67
Flag.
V.I
V.II
Vla
Ten.
BC

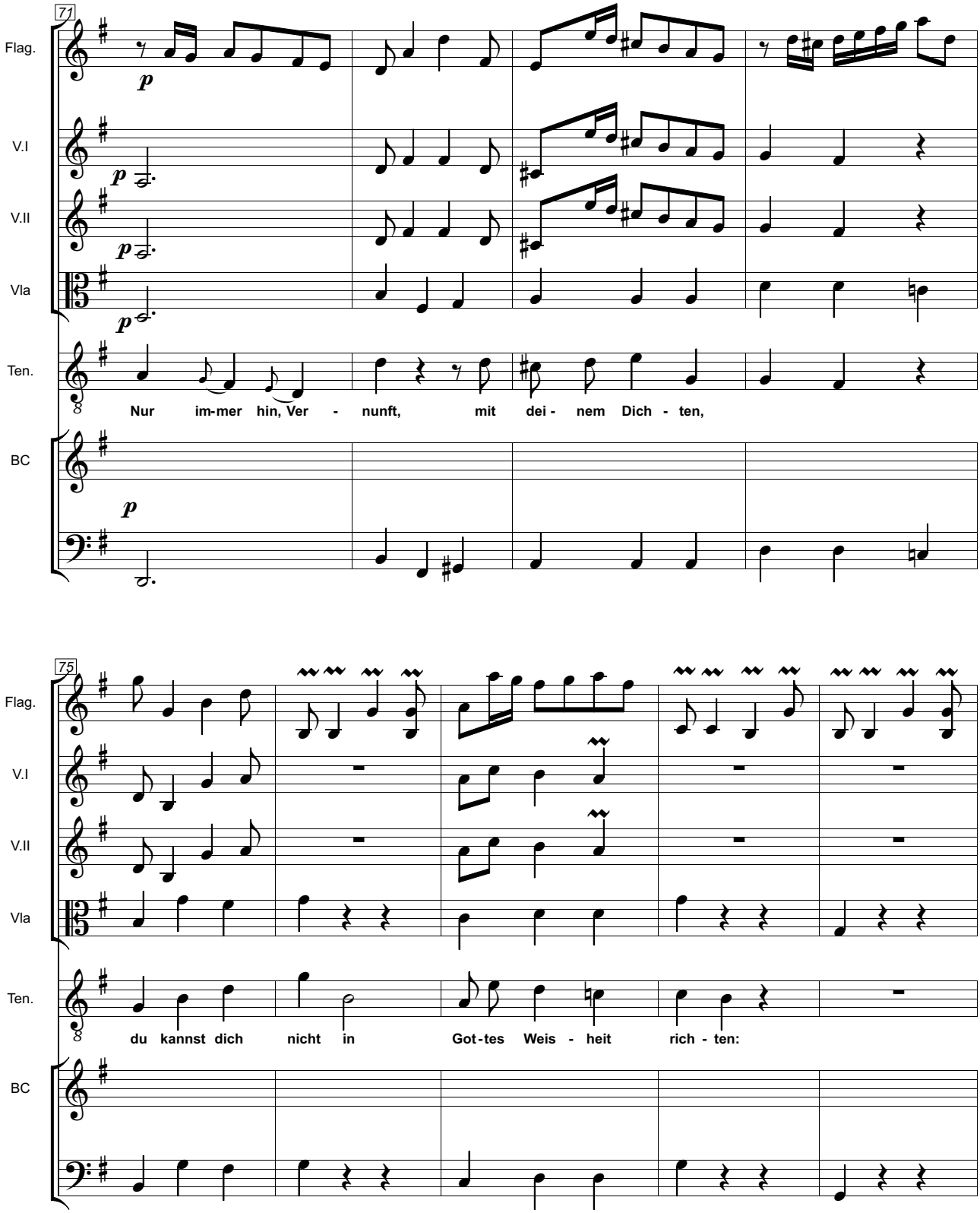
71
Flag.
V.I
V.II
Vla
Ten.
BC
p
Nur im-mer hin, Ver - nunft, mit dei - nem Dich - ten,
75
Flag.
V.I
V.II
Vla
Ten.
BC
du kannst dich nicht in Got-tes Weis - heit rich - ten:

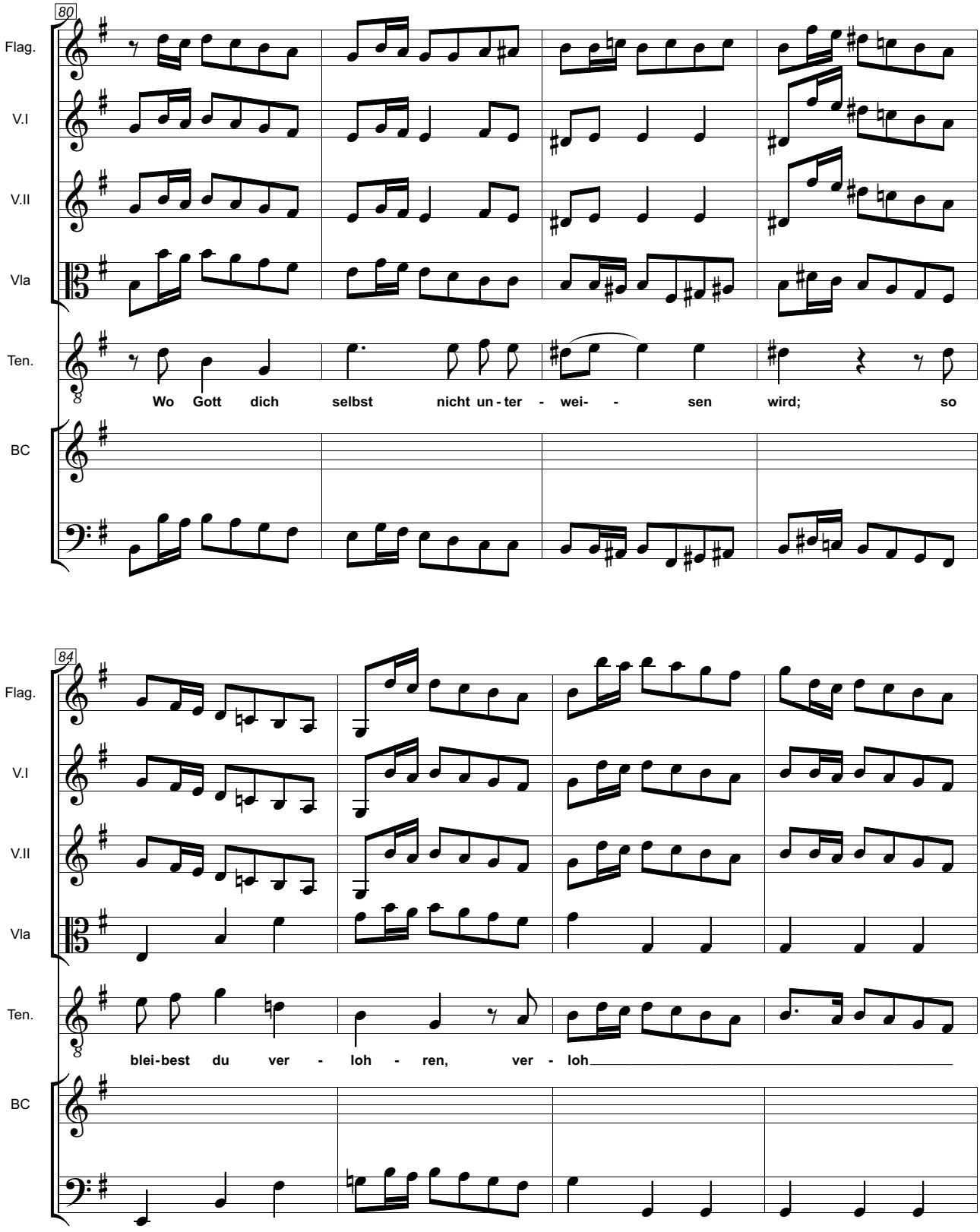
80
Flag.
V.I
V.II
Vla
Ten.
Wo Gott dich selbst nicht un - ter - wei- - sen wird; so
BC
84
Flag.
V.I
V.II
Vla
Ten.
blei-best du ver - loh - ren, ver - loh
BC

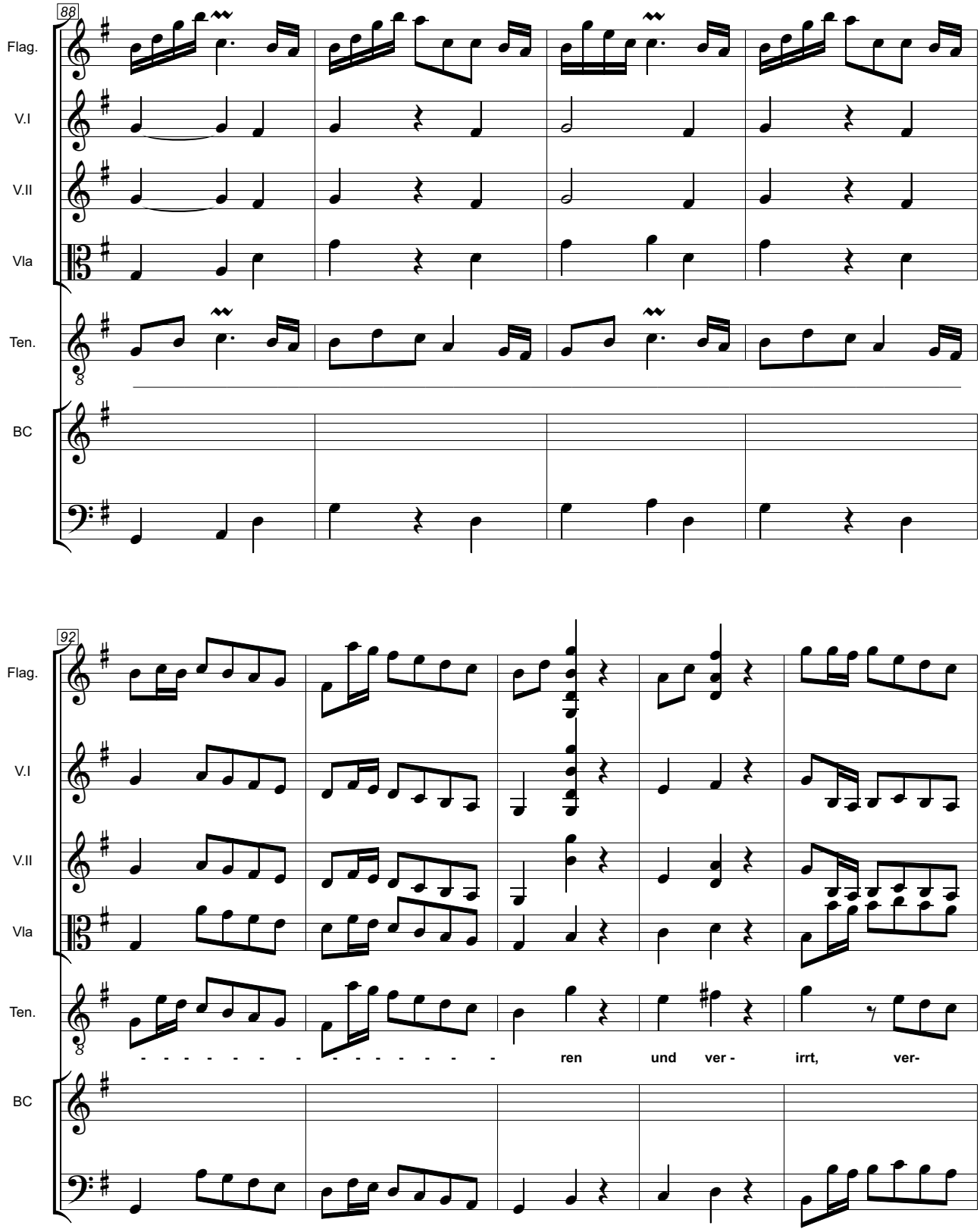
88
Flag.
V.I
V.II
Vla
Ten.
BC
92
Flag.
V.I
V.II
Vla
Ten.
- - - - - - - - - - - - - - - - - - ren und ver - irrt, ver-
BC

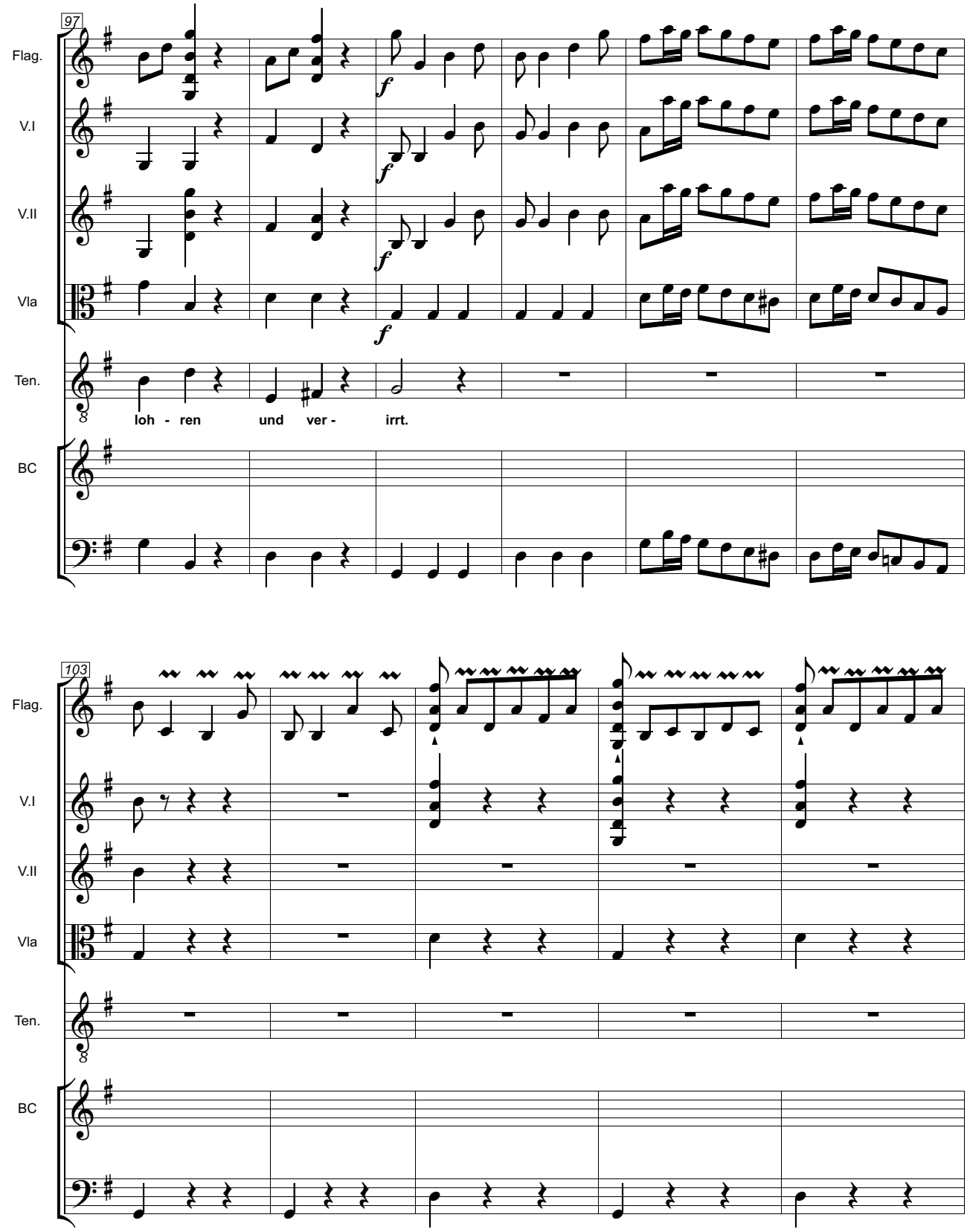
97
Flag.
V.I
V.II
Vla
Ten.
BC
f
loh - ren und ver - irrt.
103
Flag.
V.I
V.II
Vla
Ten.
BC

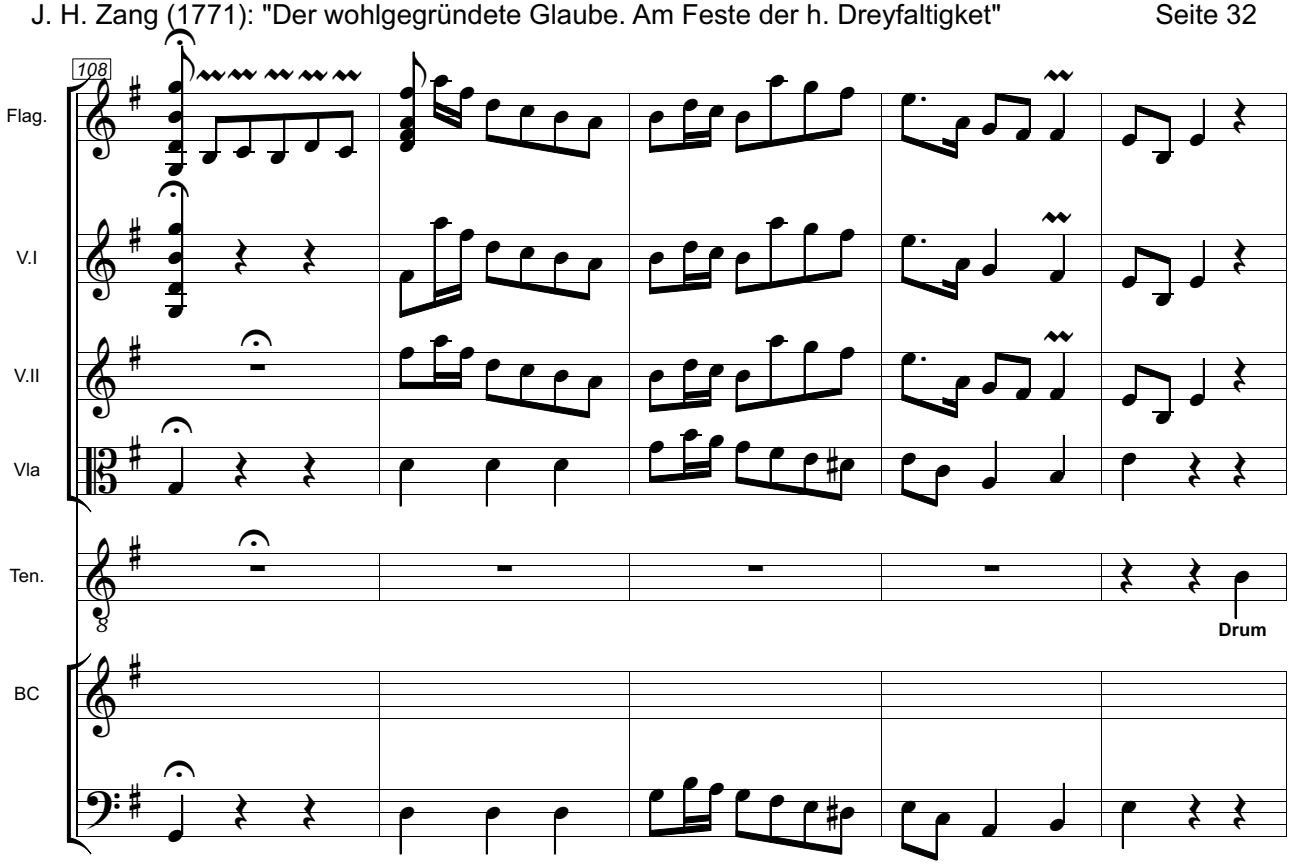
108
Flag.
V.I
V.II
Vla
Ten.
Drum
BC

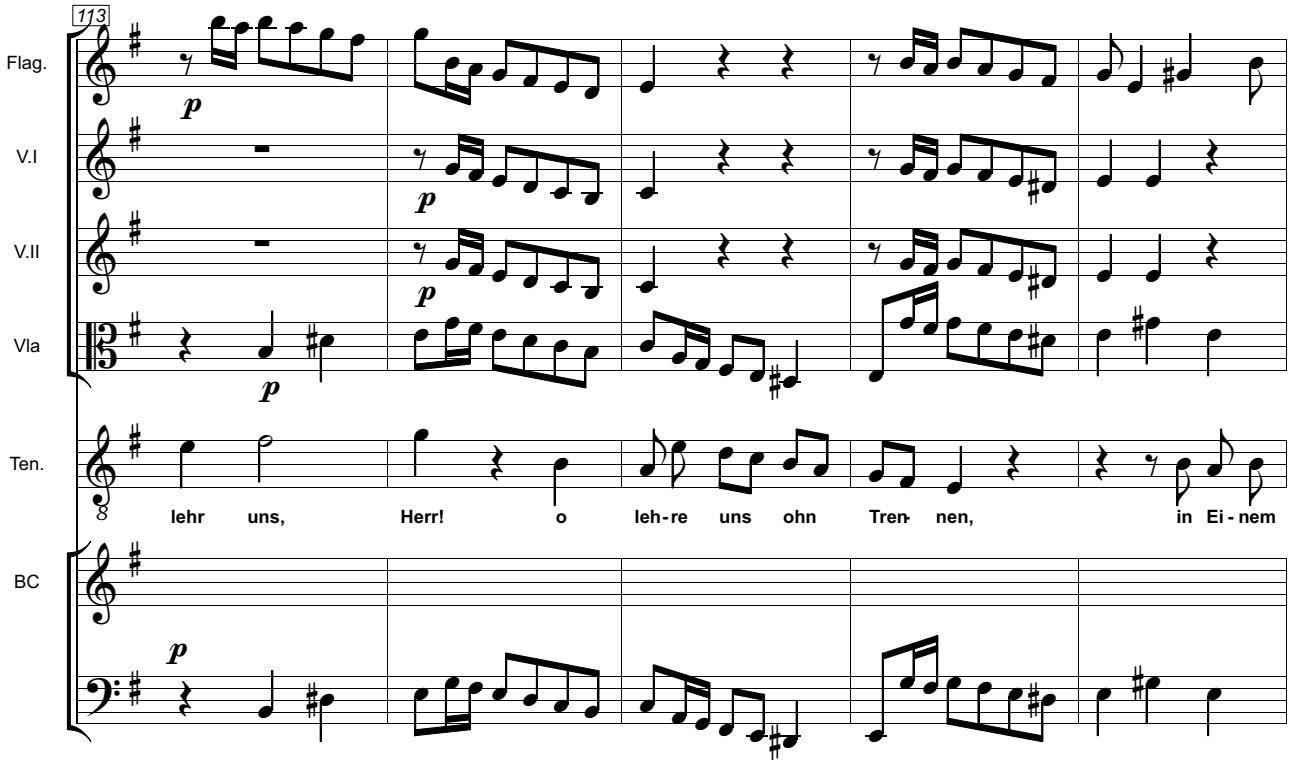
113
Flag.
V.I
V.II
Vla
Ten.
lehr uns, Herr! o leh-re uns ohn Tren- nen, in Ei-nem
BC

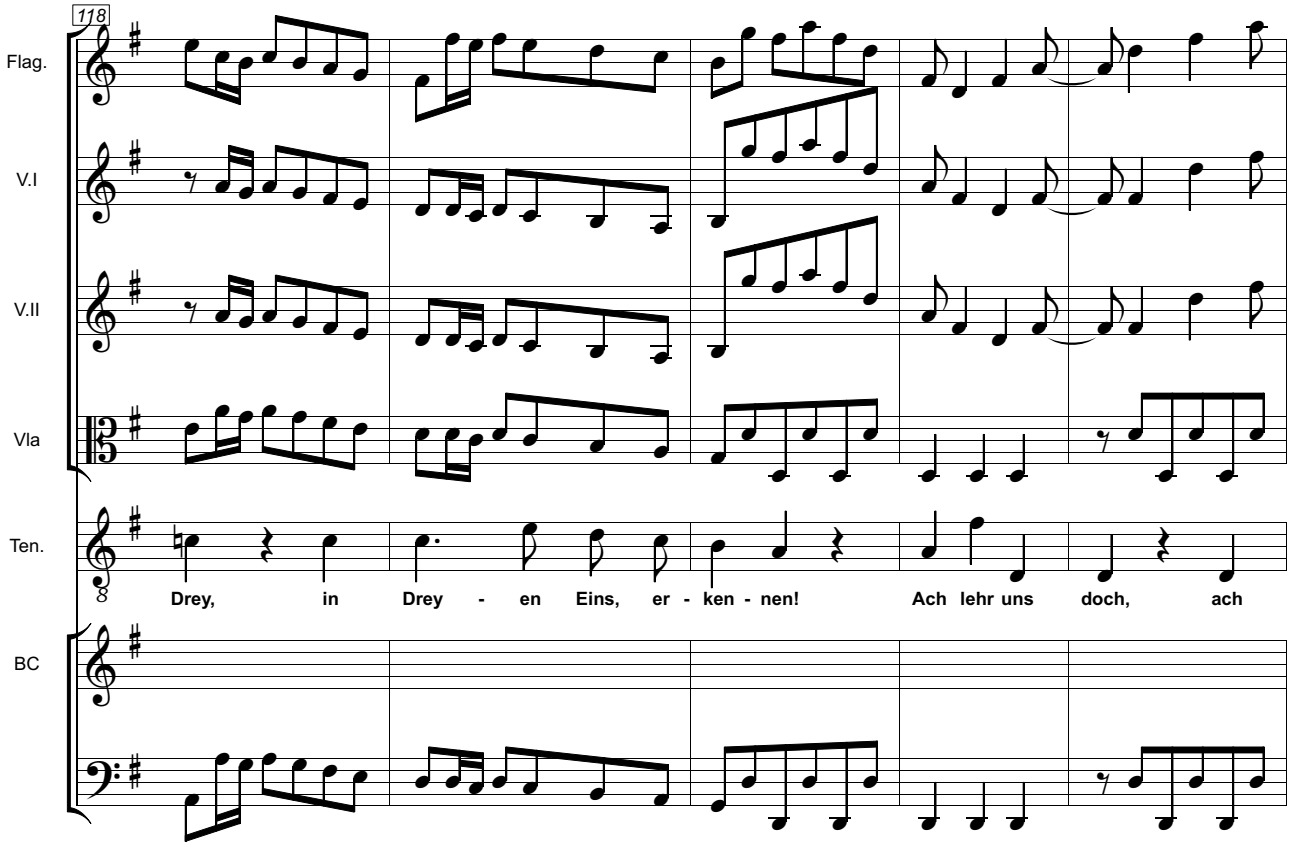
118
Flag.
V.I
V.II
Vla
Ten.
BC
Drey, in Drey - en Eins, er - ken - nen! Ach lehr uns doch, ach

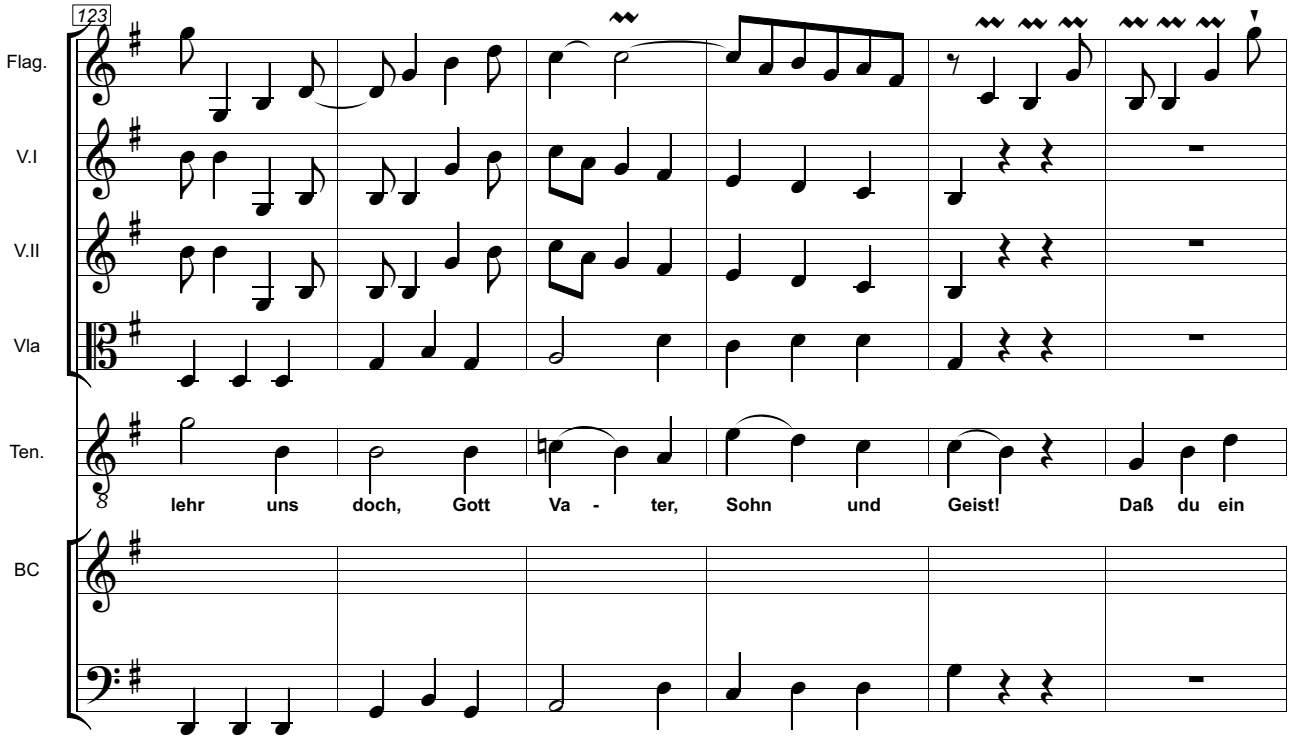
123
Flag.
V.I
V.II
Vla
Ten.
BC
lehr uns doch, Gott Va - ter, Sohn und Geist! Daß du ein

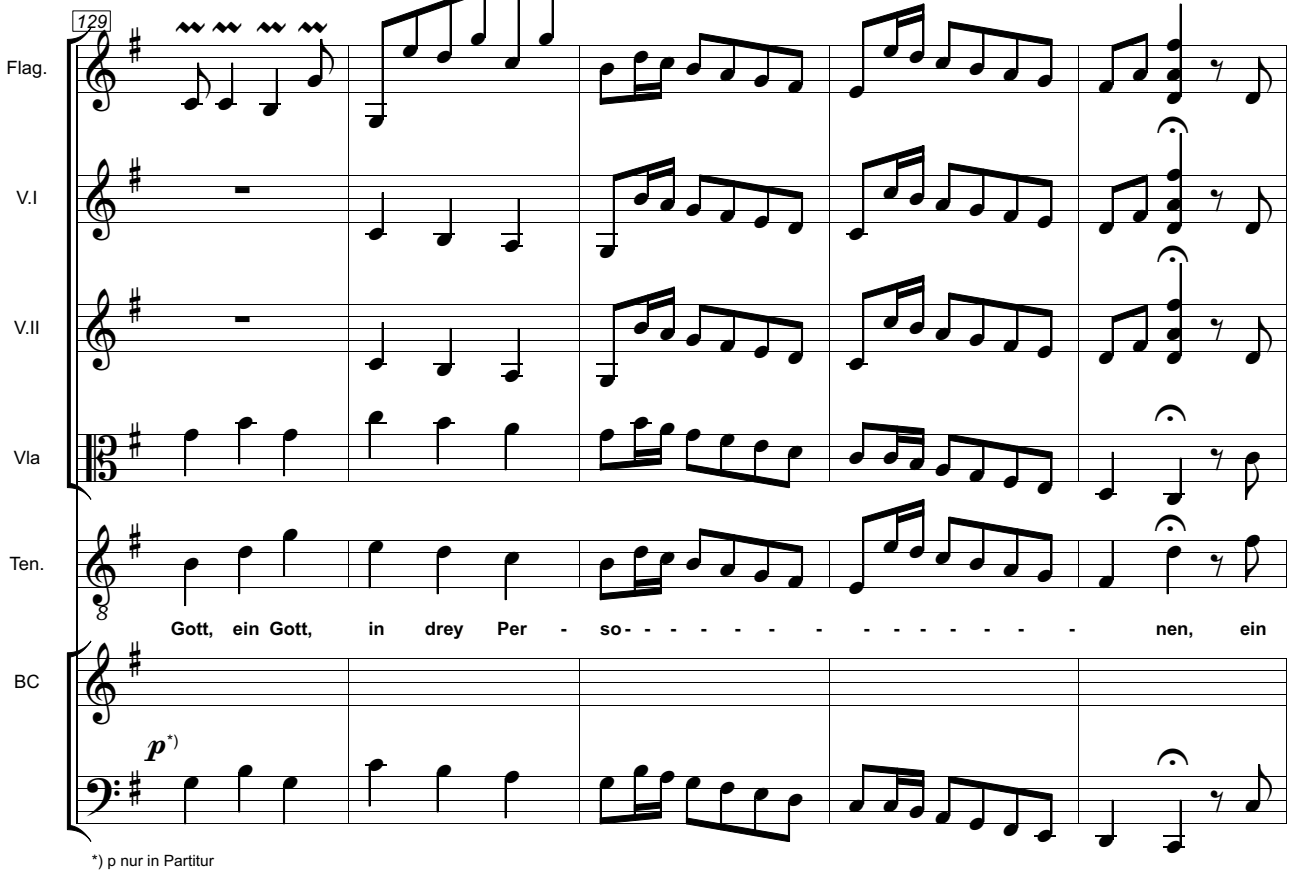

*) p nur in Partitur

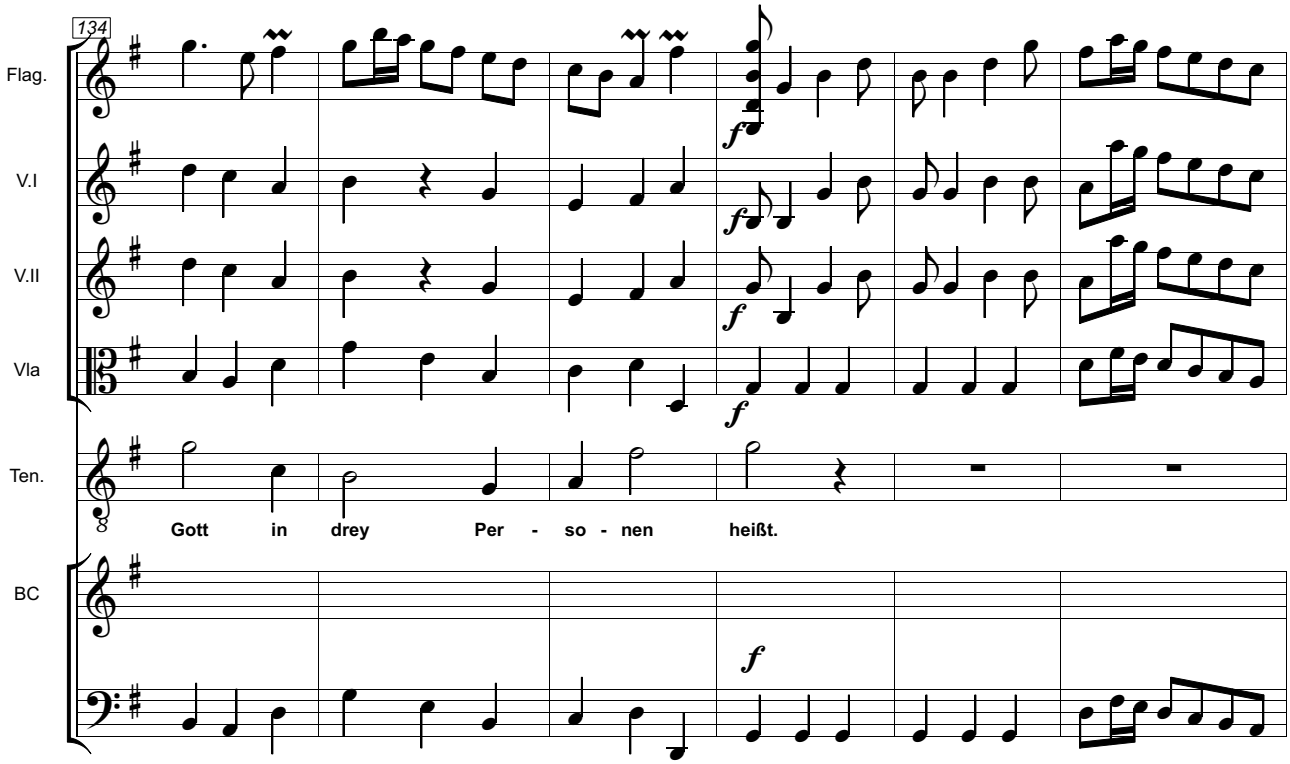

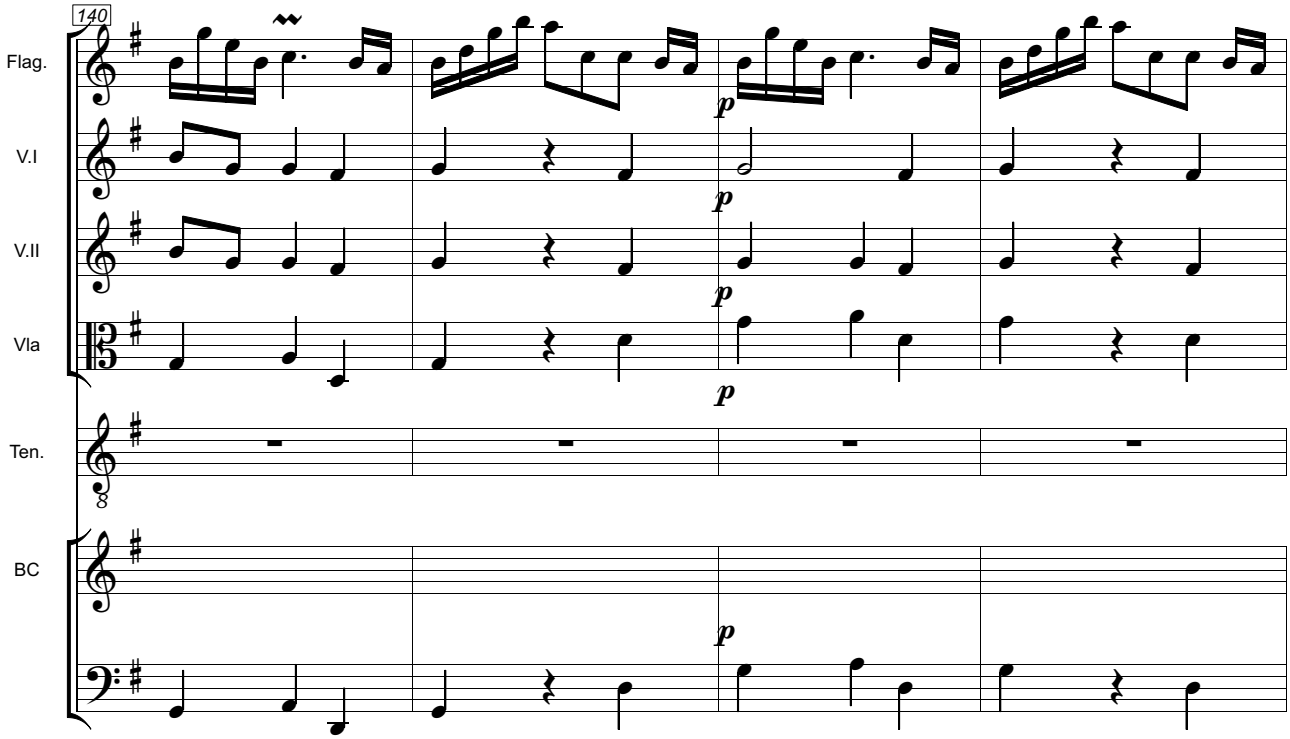
140
Flag.
V.I
V.II
Vla
Ten.
BC
p

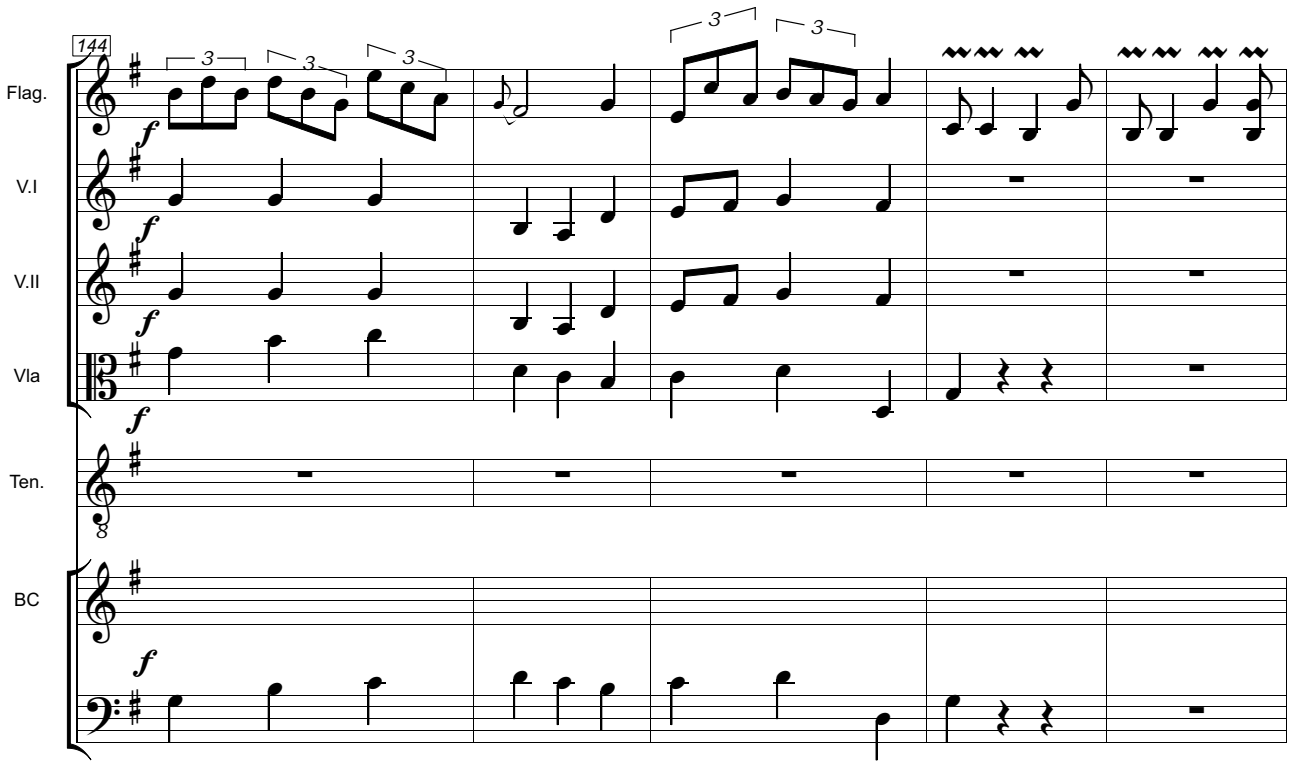
144
Flag.
V.I
V.II
Vla
Ten.
BC
f
3

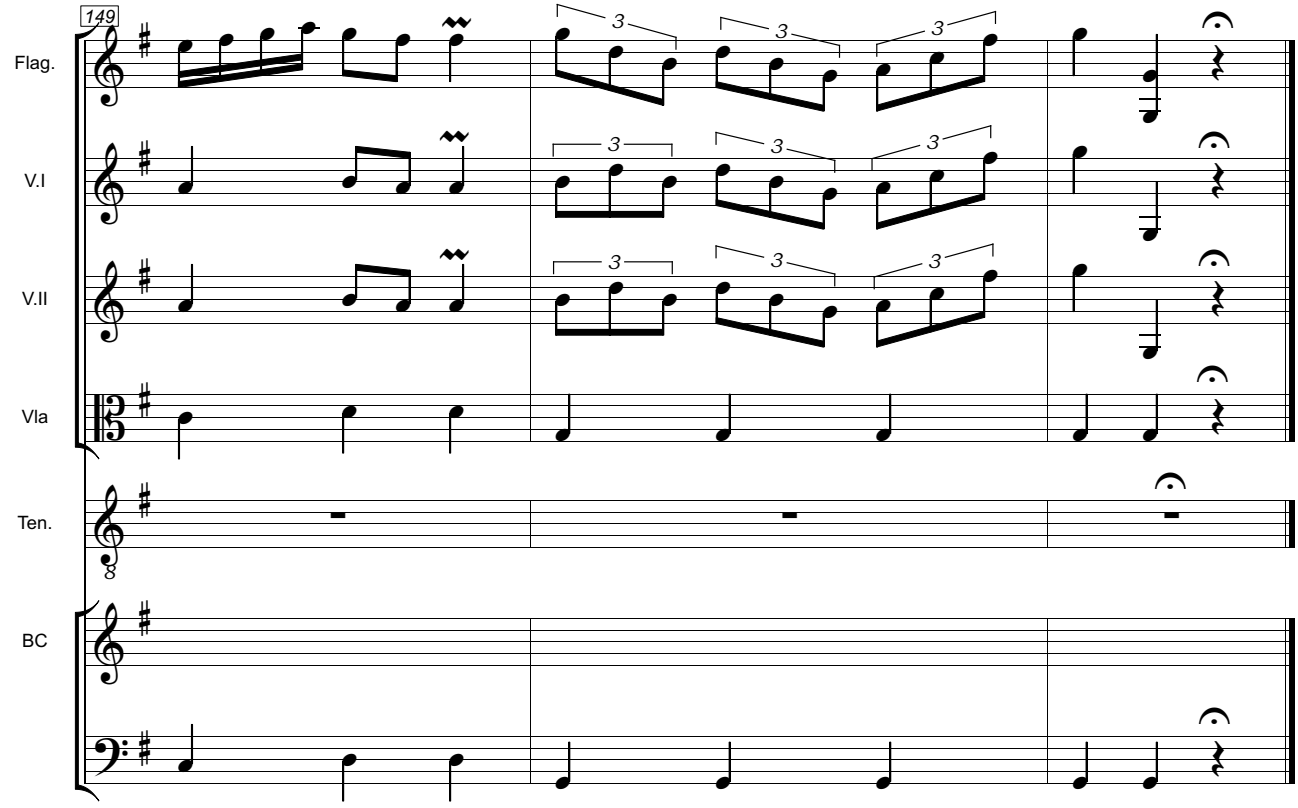
149
Flag.
V.I
V.II
Vla
Ten.
BC
3
3
3
3
3
3
3
3
3

4. Soprano Solo col Tutti

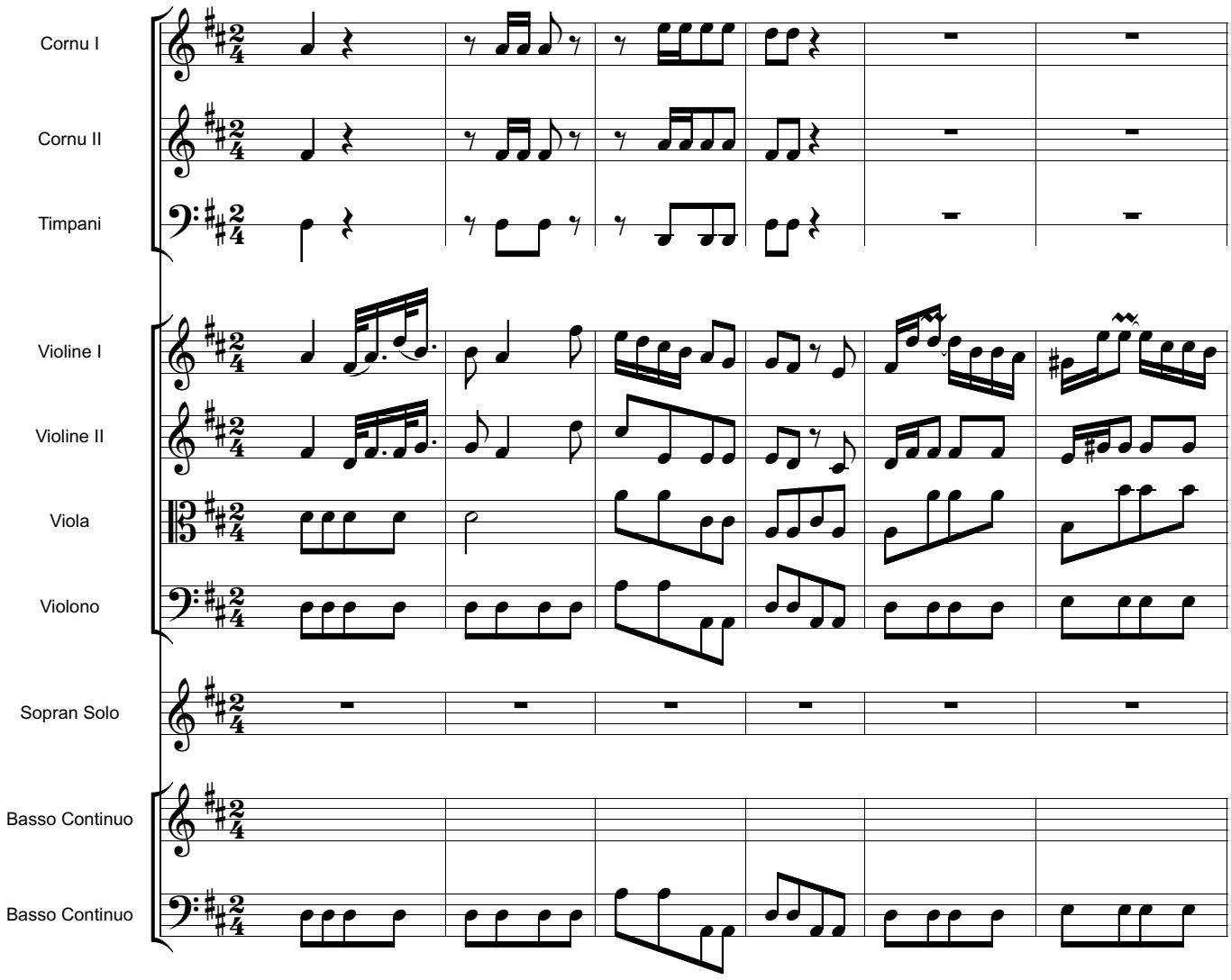

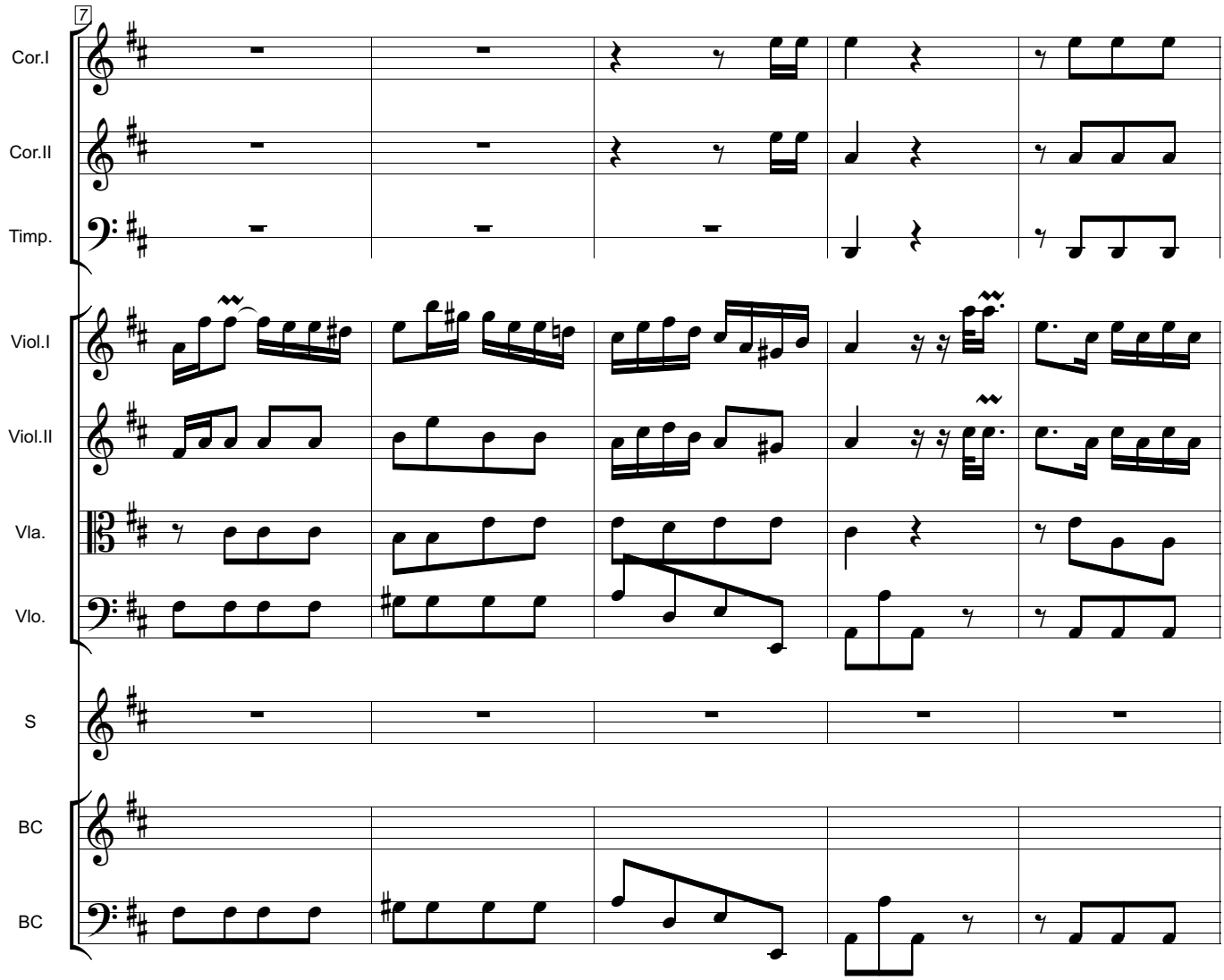
7
Cor.I
Cor.II
Timp.
Viol.I
Viol.II
Vla.
Vlo.
S
BC
BC

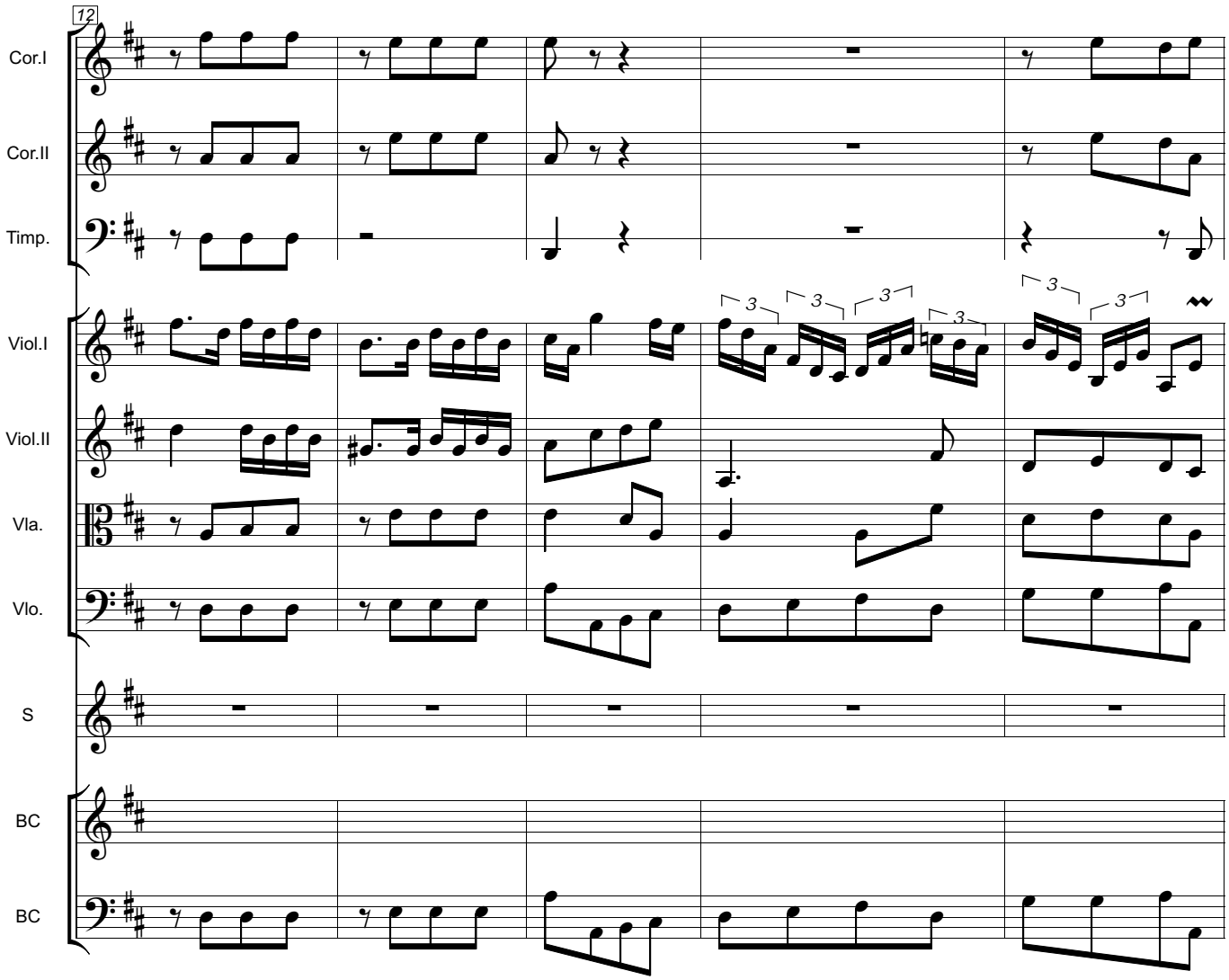
12
Cor.I
Cor.II
Timp.
Viol.I
Viol.II
Vla.
Vlo.
S
BC
BC

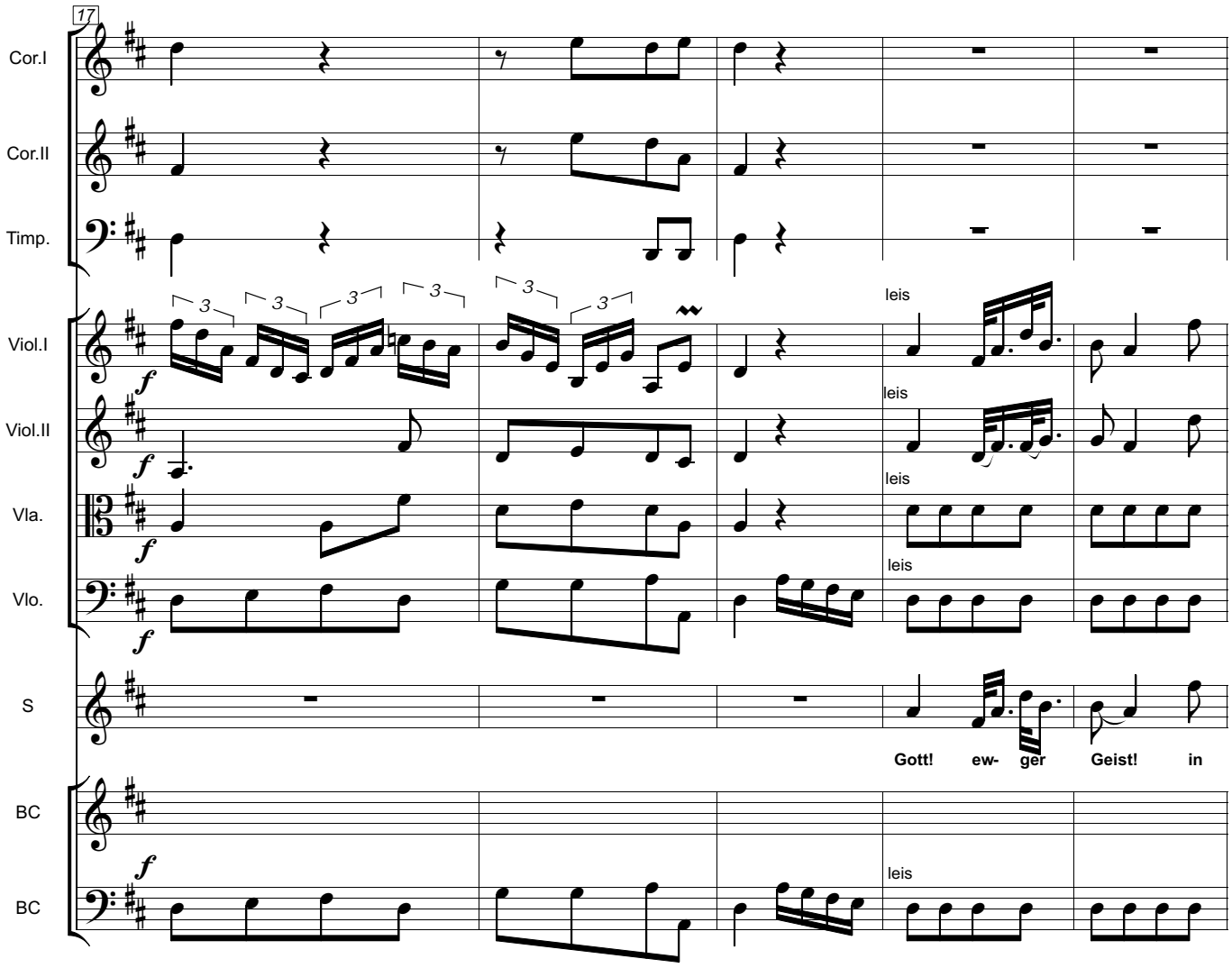
17
Cor.I
Cor.II
Timp.
Viol.I
Viol.II
Vla.
Vlo.
S
BC
BC
f
leis
Gott! ew- ger Geist! in

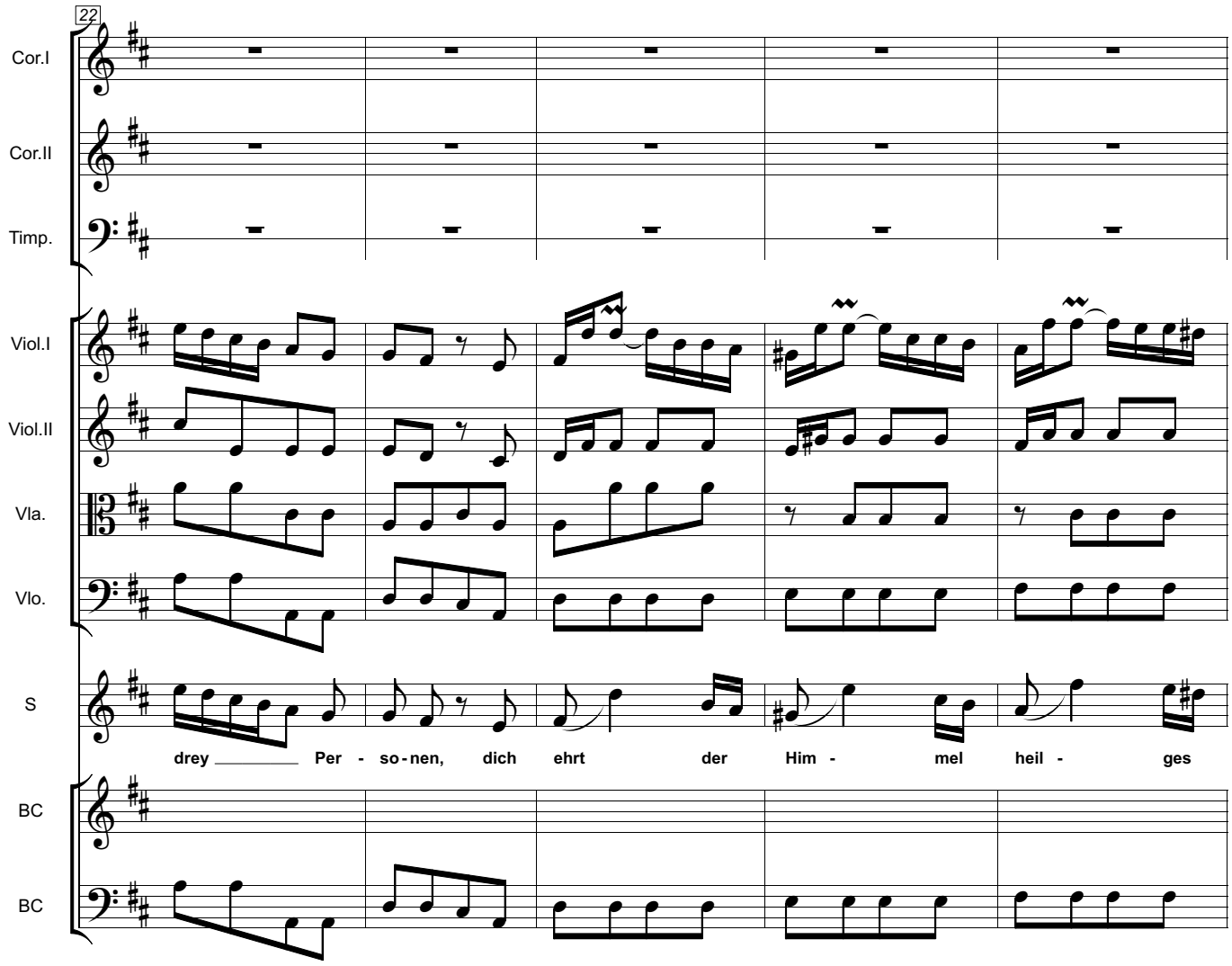
22
Cor.I
Cor.II
Timp.
Viol.I
Viol.II
Vla.
Vlo.
S
drey Per - so-nen, dich ehrt der Him - mel heil - ges
BC
BC

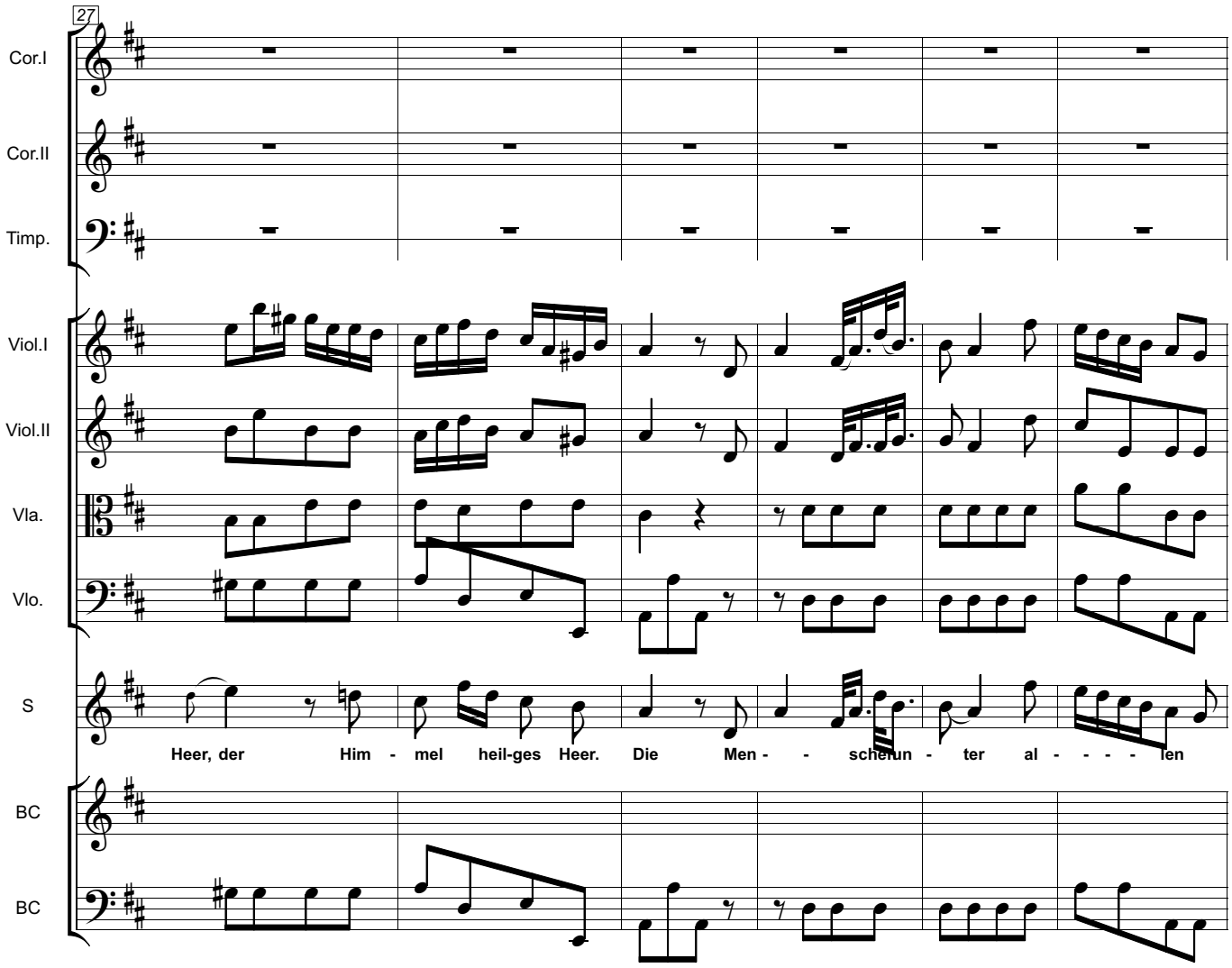
27
Cor.I
Cor.II
Timp.
Viol.I
Viol.II
Vla.
Vlo.
S
Heer, der Him - mel heil-ges Heer. Die Men - - schen un - ter al - - - - len
BC
BC

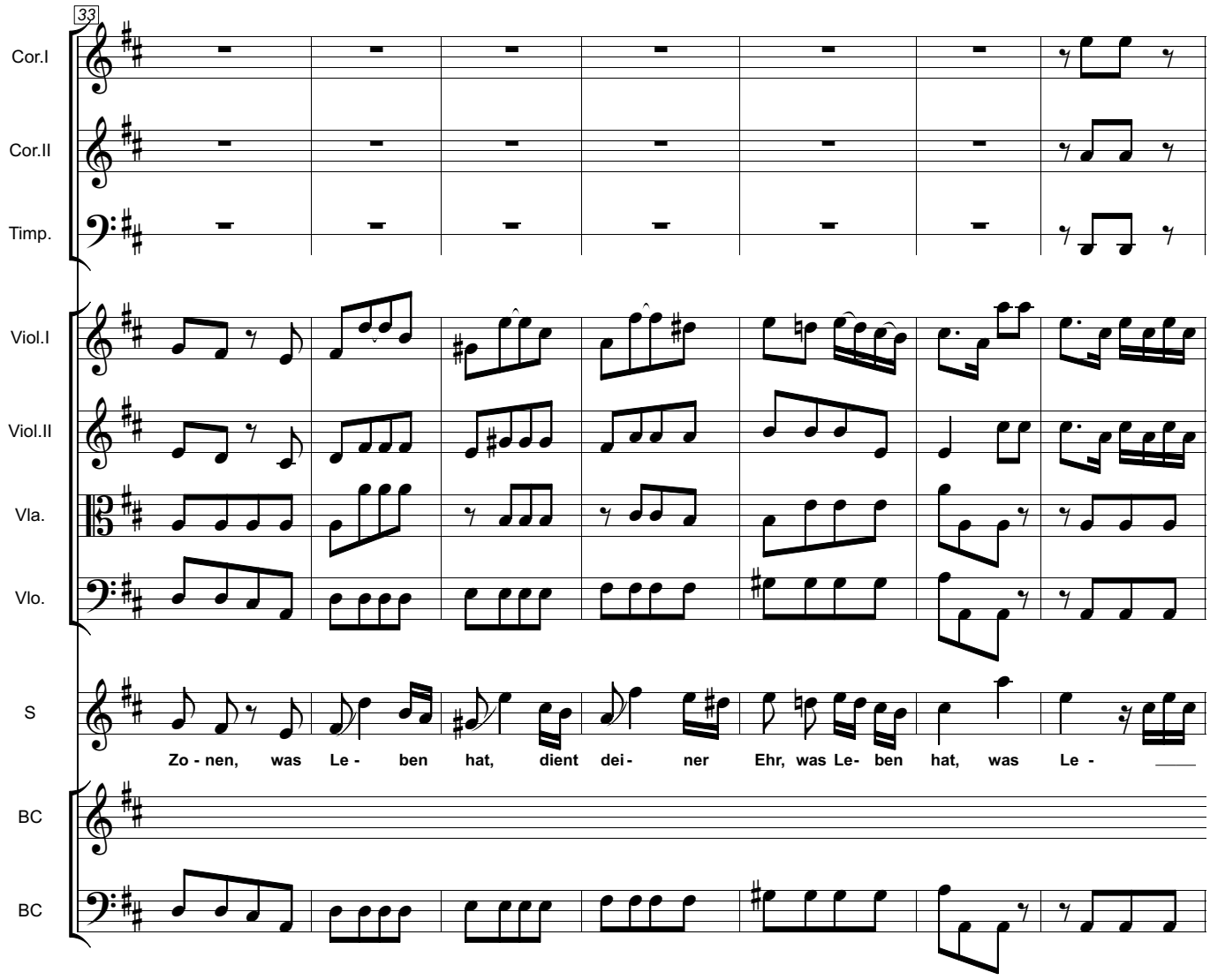
33
Cor.I
Cor.II
Timp.
Viol.I
Viol.II
Vla.
Vlo.
S
Zo - nen, was Le - ben hat, dient dei - ner Ehr, was Le- ben hat, was Le -
BC
BC

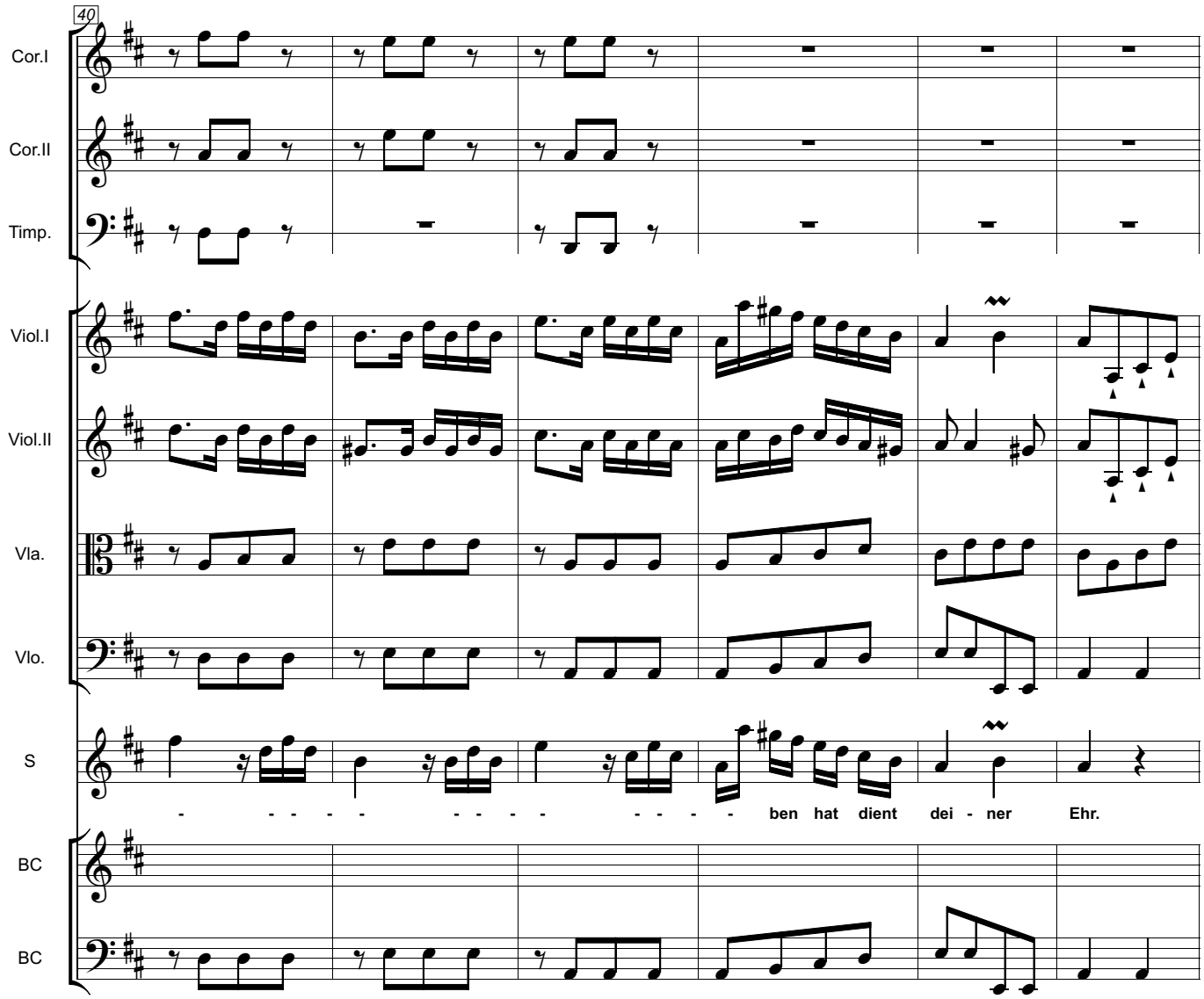
40
Cor.I
Cor.II
Timp.
Viol.I
Viol.II
Vla.
Vlo.
S
- - - - - - - - - - - - ben hat dient dei - ner Ehr.
BC
BC

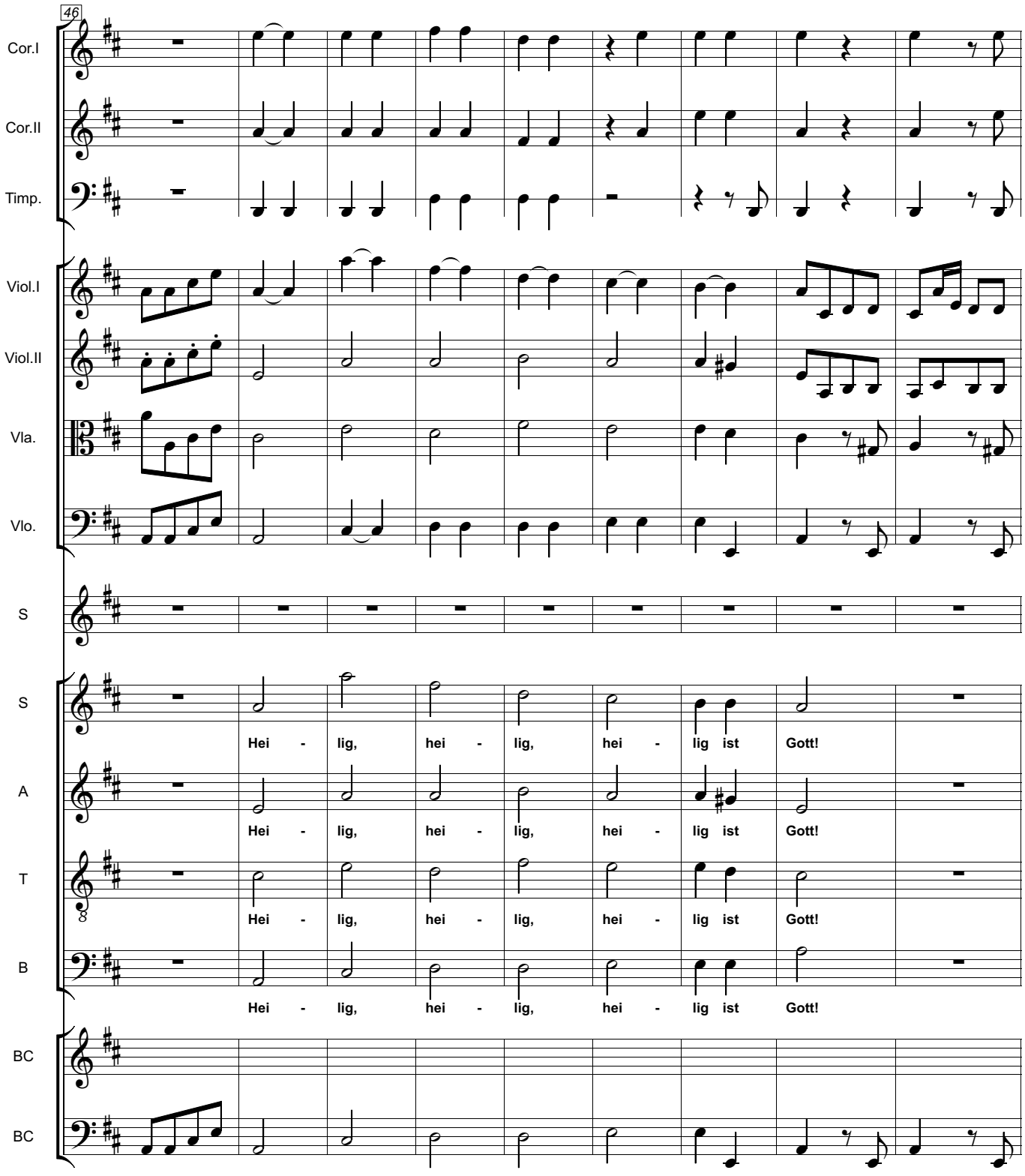
46
Cor.I
Cor.II
Timp.
Viol.I
Viol.II
Vla.
Vlo.
S
S
Hei - lig, hei - lig, hei - lig ist Gott!
A
Hei - lig, hei - lig, hei - lig ist Gott!
T
Hei - lig, hei - lig, hei - lig ist Gott!
B
Hei - lig, hei - lig, hei - lig ist Gott!
BC
BC

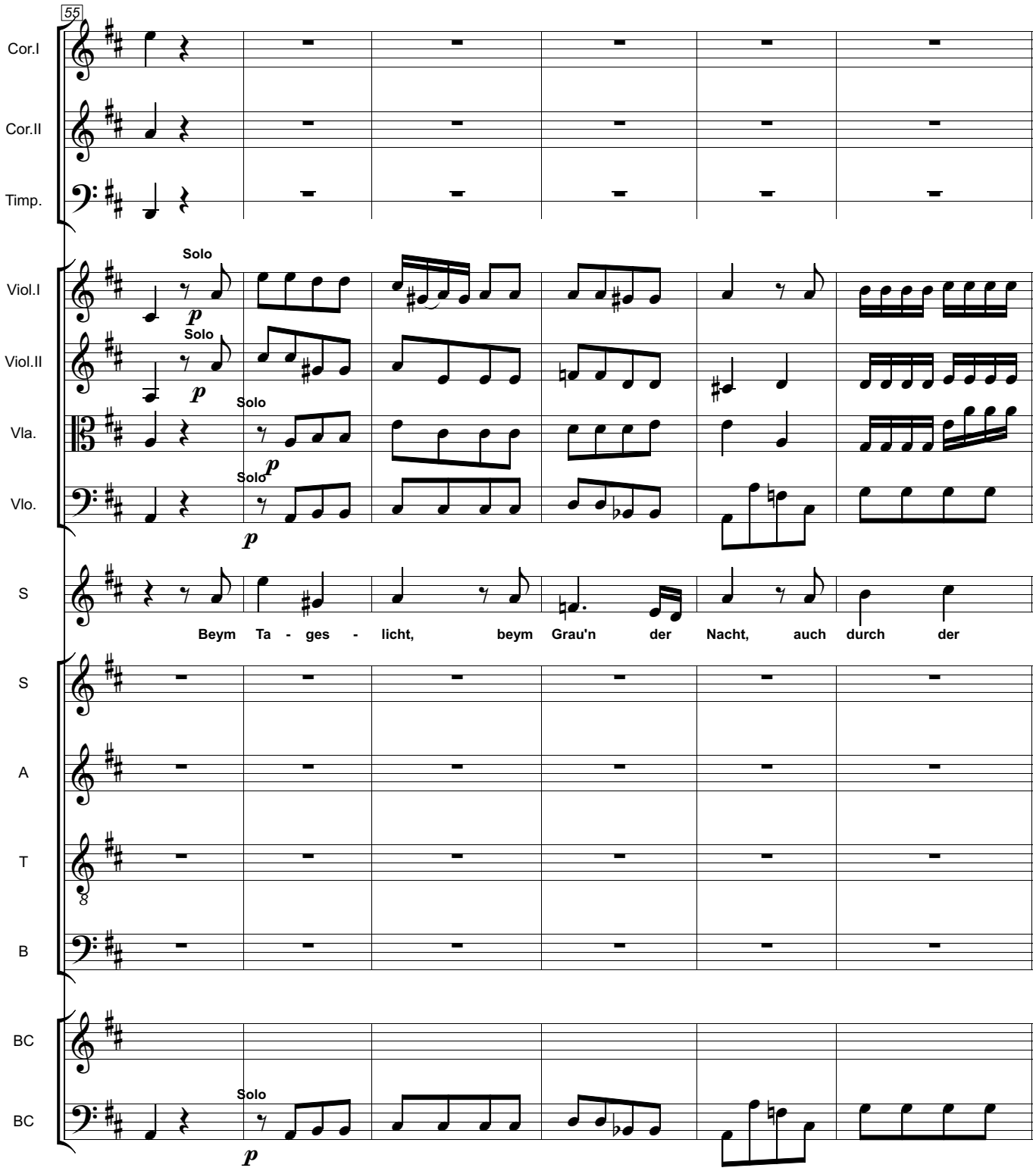
55
Cor.I
Cor.II
Timp.
Viol.I
Viol.II
Vla.
Vlo.
S
A
T
B
BC
BC
Solo
p
Beym Ta - ges - licht, beym Grau'n der Nacht, auch durch der

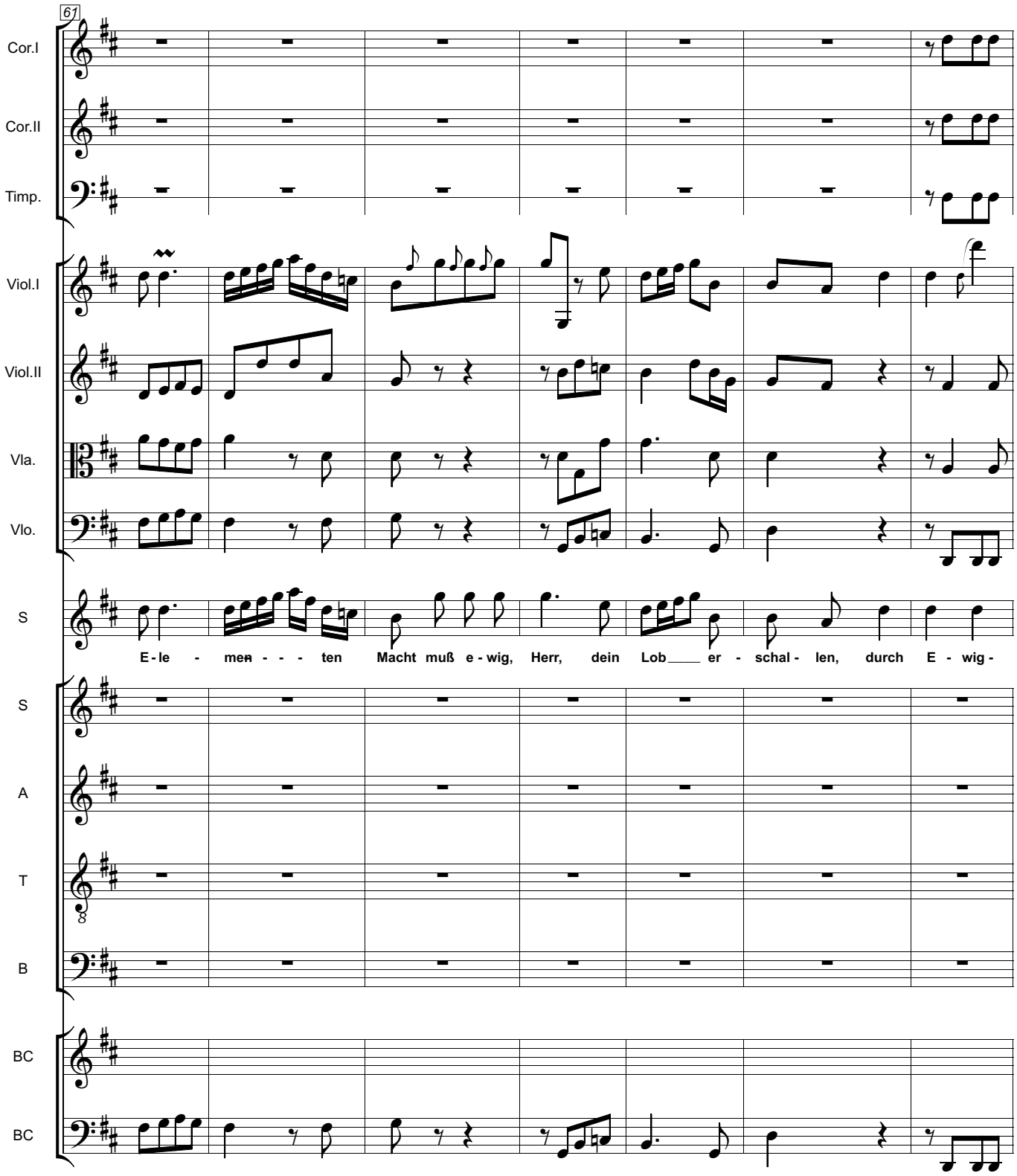
61
Cor.I
Cor.II
Timp.
Viol.I
Viol.II
Vla.
Vlo.
S
E - le - men - - - ten Macht muß e - wig, Herr, dein Lob er - schal - len, durch E - wig -
S
A
T
B
BC
BC

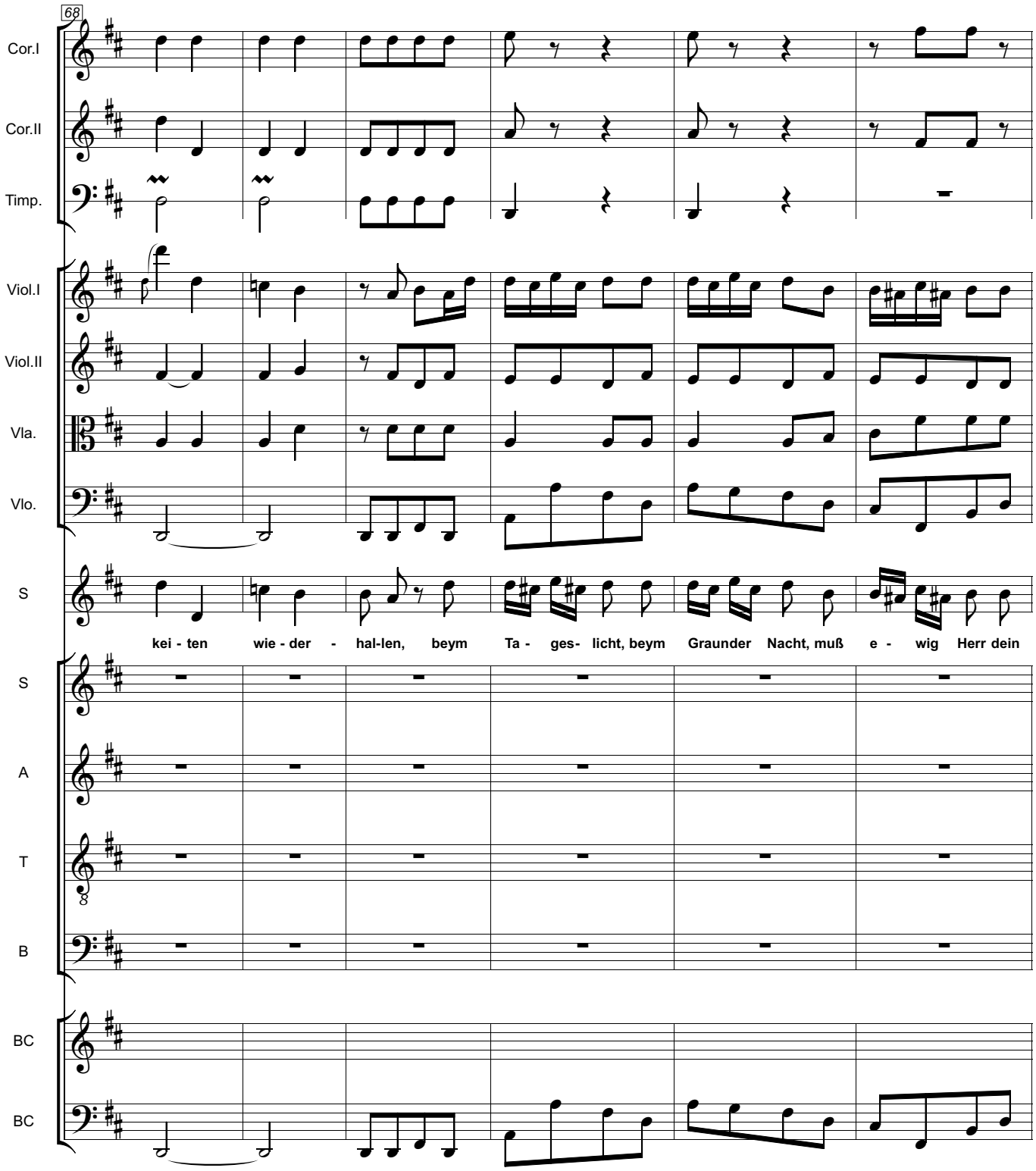
68
Cor.I
Cor.II
Timp.
Viol.I
Viol.II
Vla.
Vlo.
S
kei - ten wie - der - hal-len, beym Ta - ges- licht, beym Graunder Nacht, muß e - wig Herr dein
S
A
T
B
BC
BC

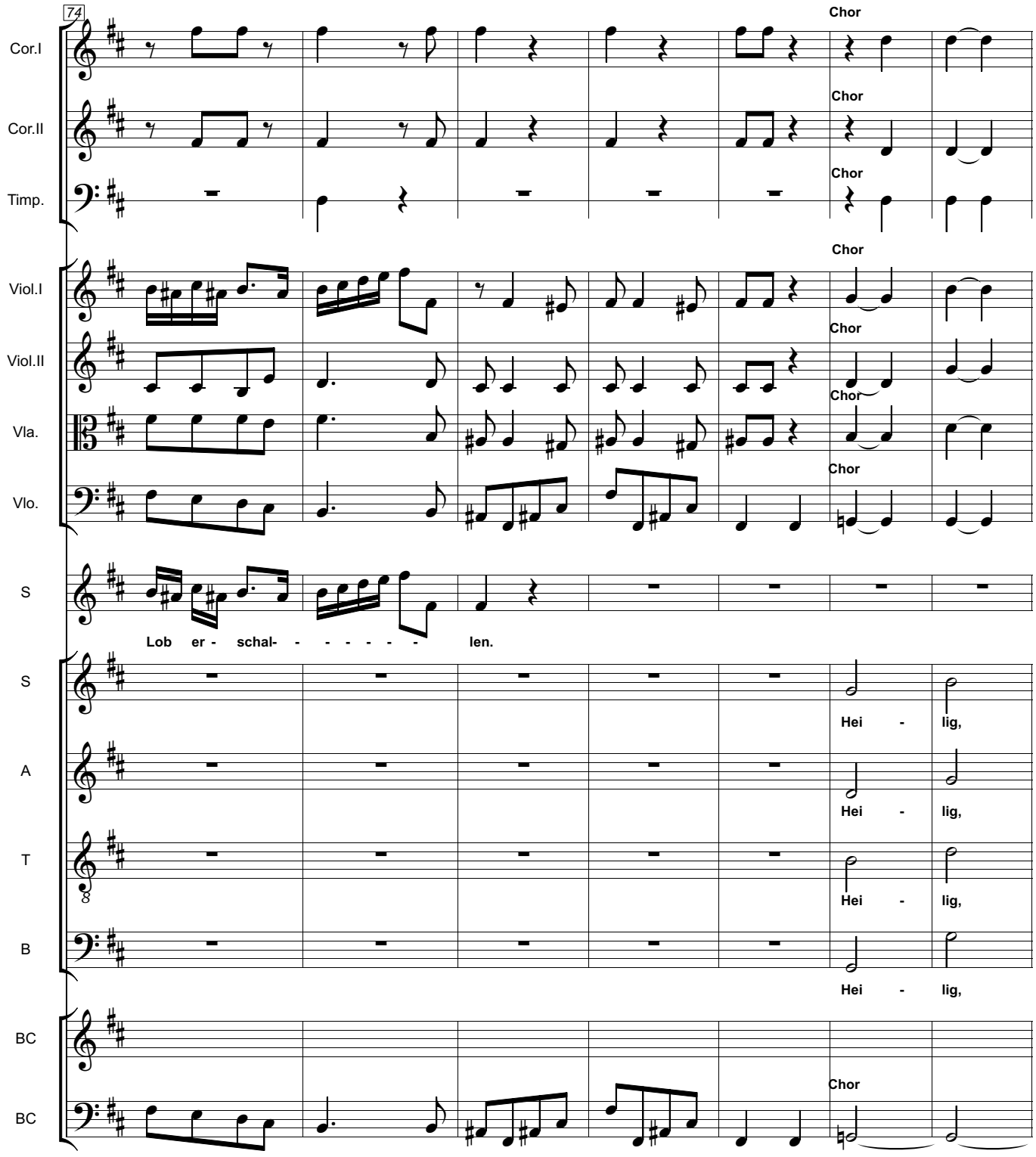
74
Cor.I
Cor.II
Timp.
Viol.I
Viol.II
Vla.
Vlo.
S
S
A
T
B
BC
BC
Chor
Lob er - schal- - - - - - len.
Hei - lig,
Hei - lig,
Hei - lig,
Hei - lig,

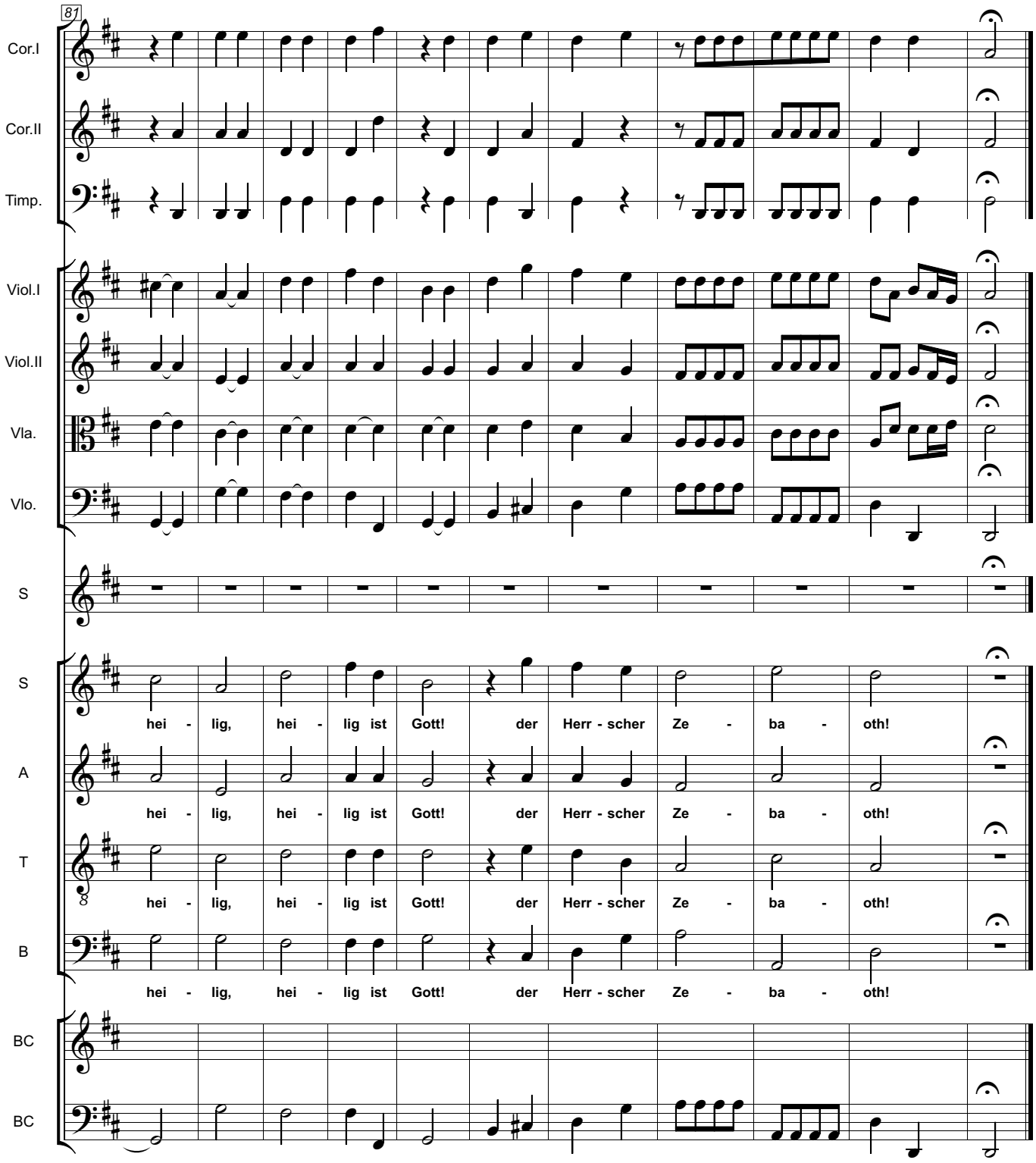
81
Cor.I
Cor.II
Timp.
Viol.I
Viol.II
Vla.
Vlo.
S
S
hei - lig, hei - lig ist Gott! der Herr - scher Ze - ba - oth!
A
hei - lig, hei - lig ist Gott! der Herr - scher Ze - ba - oth!
T
hei - lig, hei - lig ist Gott! der Herr - scher Ze - ba - oth!
B
hei - lig, hei - lig ist Gott! der Herr - scher Ze - ba - oth!
BC
BC